



spelsberg

Preisliste 2008 / 2009
price-list 2008 / 2009



Gültig ab 01.11.2008
Valid from 01.11.2008



Liebe Spelsberg-Kundin,
lieber Spelsberg Kunde,

auf den folgenden Seiten unserer aktuellen Preisliste 2008 / 2009
möchten wir Ihnen gerne die Spelsberg Produkt-Highlights -
unsere **TOP 100** - vorstellen.

Ab Seite 6 finden Sie dann alle Spelsberg-Produkte
in numerischer Reihenfolge sortiert.

Vielen Dank für Ihr Interesse.

Ihre Spelsberg Geschäftsleitung

Dear Spelsberg Customer,

We would like to take this opportunity to introduce the
- **TOP 100** Spelsberg Product Highlights -.

You will find all our Spelsberg Products in numerical order
starting page 6.

Thank you very much.

Yours faithfully
Spelsberg General Management

2008 / 2009

- Serienmäßig halogenfrei
- Schutzart bis IP 55
- Mit Bodeneinführungen
- Verbesserte Deckelrastung
- Optimierte Außenbefestigung
- Für die Montage auf Holz oder anderen brennbaren Materialien geeignet
- Mit selbstdichtenden Membraneinführungen
- VDE geprüft
- Mit Beschriftungsfeld
- Farbige Varianten
sw=schwarz, SB=rot, gr=grün
- Halogen-free as standard
- Ingress protection to IP 55
- Bottom entries
- Optimised external fixing for cable ties
- Suitable for mounting on wood or other combustible materials
- Self sealing entry membrane
- Complete with piercing tool and seals in every pack
- VDE approved
- Labelling panel
- Coloured versions
sw=black, SB=red, gr=green

Bestell-Nr. Order No.	Bezeichnung Description	Preis / Price EUR/100	RG ** Disc. Group	VPE* Pack. Quantity
Rote Reihe				
334 904 01	Q 4-L Verbindungsdose	74,20	100	150/25
310 908 01	Mini 25-L Verbindungsdose	102,00	100	40
332 907 01	Sd 7-L Verbindungsdose	96,80	100	60/10
334 912 01	Q 12-L Verbindungsdose	107,00	100	60/10
332 912 01	i 12-L Verbindungsdose	107,00	100	60/10
332 712 01	i 12-L/r Verbindungsdose	151,00	100	60/10
333 916 01	i 16-L Verbindungsdose	161,00	100	40/5
344 912 01	2K-12-L Verbindungsdose	148,00	100	60/10
HP				
320 970 01	HP 70-L Verbindungsdose	144,00	100	60/1
322 980 01	HP 80-L Verbindungsdose	164,00	100	50/1
325 990 01	HP 90-L Verbindungsdose	198,00	100	40/1
326 900 01	HP 100-L Verbindungsdose	376,00	100	20/1
326 950 01	HP 150-L Verbindungsdose	479,00	100	12/1
326 990 01	HP 190-L Verbindungsdose	867,00	100	8/1

Verbindungsboxen Abox bis IP 65 - 400/690 V Junction boxes Abox to IP 65 - 400/690 V



- ◀ Schnellmontage durch selbstdichtende Membraneinführungen (bei Abox 025 und 040)
- ◀ Quick installation with use of membrane entries (on Abox 025 and 040)

Verbindungsboxen Abox-i / Abox GT bis IP 68 - 400/690 V Junction boxes Abox-i / Abox GT to IP 68 - 400/690 V

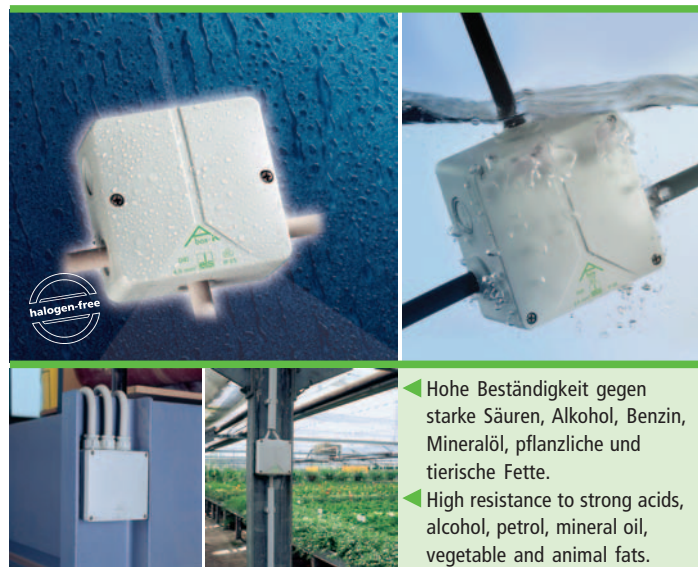

- ◀ Hohe Beständigkeit gegen starke Säuren, Alkohol, Benzin, Mineralöl, pflanzliche und tierische Fette.
- ◀ High resistance to strong acids, alcohol, petrol, mineral oil, vegetable and animal fats.

- Halogenfrei
- Schutzart IP 65
- **Polystyrol** schlagfest
- Hochgesetzte Klemmen (ab Abox 060)
- Großer Anschlussraum
- Selbstdichtende Membraneinführungen bis Abox 040
- Für den Einsatz im **Innenbereich**
- VDE geprüft
- 2,5² bis 70²

- Halogen-free
- Ingress protection IP 65
- **Polystyrene** impact resistant
- High level terminals (from Abox 60)
- Ample space for connection
- Self sealing membrane entries (at Abox 025 and 040)
- VDE approved
- 2,5² to 70²

Bestell-Nr. Order No.	Bezeichnung Description	Preis / Price EUR/100	RG** Disc. Group	VPE* Pack. Quantity
Abox				
802 907 01	Abox 025-L Verbindungsdose	300,00	120	60/3
803 907 01	Abox 025 AB-L Verbindungsdose	300,00	120	60/3
802 407 01	Abox 025-2,5 ² Verbindungsdose	423,00	120	60/3
804 907 01	Abox 040-L Verbindungsdose	395,00	120	60/3
804 407 01	Abox 040-4,0 ² Verbindungsdose	513,00	120	60/3
806 907 01	Abox 060-L Verbindungsdose	736,00	120	24/2
806 407 01	Abox 060-6 ² Verbindungsdose	1.040,00	120	24/2
810 910 01	Abox 100-L Verbindungsdose	964,00	120	20/2
810 410 01	Abox 100-10 ² Verbindungsdose	1.460,00	120	20/2
816 910 01	Abox 160-L Verbindungsdose	1.570,00	120	10/1
816 410 01	Abox 160-16 ² Verbindungsdose	2.440,00	120	10/1
825 910 01	Abox 250-L Verbindungsdose	1.690,00	120	4/1
825 410 01	Abox 250-25 ² Verbindungsdose	2.650,00	120	4/1
835 910 01	Abox 350-L Verbindungsdose	3.020,00	120	4/1
835 410 01	Abox 350-35 ² Verbindungsdose	5.220,00	120	4/1
870 910 01	Abox 700-L Verbindungsdose	7.840,00	120	1/1
870 410 01	Abox 700-70 ² Verbindungsdose	16.700,00	120	1/1

Abox GT				
492 402 01	Abox GT 025-2,5 ² Verbindungsdose	4.230,00	130	1/1
492 404 01	Abox GT 040-4 ² Verbindungsdose	5.090,00	130	1/1
492 406 01	Abox GT 060-6 ² Verbindungsdose	6.760,00	130	1/1
492 410 01	Abox GT 100-10 ² Verbindungsdose	8.960,00	130	1/1

- Schutzart IP 65 / IP 68
- Glasfaserverstärktes **Polycarbonat**
- Halogenfrei
- Für extreme Beanspruchung
- UV- und witterungsbeständig
- Schwer entflammbar, schlagfest und bruchsicher
- Die Verbindungsboxen der Abox-i Serie eignen sich besonders für die **ungeschützte Außeninstallation** und für den Einsatz unter extremen Bedingungen.
- VDE geprüft
- zusätzliche Typen in schwarz
- 1,5² bis 240² / 1,5² bis 10²

- Ingress protection IP 65 / IP 68
- Glass fibre reinforced **polycarbonate**
- Halogen-free
- For extremely demanding conditions
- UV and weather resistant
- Low flammability, shock resistant and fracture resistant
- Abox-i series junction boxes are designed for use in **unprotected outside installations** and in the harshest of conditions.
- VDE approved
- additional types in black
- 1,5² to 240² / 1,5² to 10²

Bestell-Nr. Order No.	Bezeichnung Description	Preis / Price EUR/100	RG** Disc. Group	VPE* Pack. Quantity
Abox-i				
490 902 01	Abox-i 025-L Verbindungsdose	628,00	130	60/3
490 402 01	Abox-i 025-2,5 ² Verbindungsdose	757,00	130	60/3
490 904 01	Abox-i 040-L Verbindungsdose	880,00	130	60/3
490 404 01	Abox-i 040-4,0 ² Verbindungsdose	1.010,00	130	60/3
490 906 01	Abox-i 060-L Verbindungsdose	1.070,00	130	24/2
490 406 01	Abox-i 060-6 ² Verbindungsdose	1.400,00	130	24/2
490 910 01	Abox-i 100-L Verbindungsdose	1.440,00	130	20/2
490 410 01	Abox-i 100-10 ² Verbindungsdose	1.940,00	130	20/2
490 916 01	Abox-i 160-L Verbindungsdose	2.300,00	130	10/1
490 416 01	Abox-i 160-16 ² Verbindungsdose	3.180,00	130	10/1
490 925 01	Abox-i 250-L Verbindungsdose	3.170,00	130	4/1
490 425 01	Abox-i 250-25 ² Verbindungsdose	4.130,00	130	4/1
490 935 01	Abox-i 350-L Verbindungsdose	4.320,00	130	4/1
490 435 01	Abox-i 350-35 ² Verbindungsdose	6.670,00	130	4/1

◀ Verbindungsboxen Abox GT IP 68 Junction boxes Abox GT IP 68

All prices given are without obligation and recommended gross prices in EUR excl. tax.
Prices are valid starting November 1st, 2008. *VPE = per cardboard box / inner packing quantity

Brandschutz - Abzweigkästen WKE
Fire protection - Terminal boxes WKE



◀ Vielfältige Sicherheit unter extremen Bedingungen!
Komplettes Zubehör inkl.

◀ Extensive accessories.
According to DIN 4102, part 12

WKE Abzweigkästen E30 bis E90

- Schutzart IP 54 / IP 66
- Halogenfreie Duroplastgehäuse
- Plombierbar
- Bis 35 mm²

WKE Kabelschotte S90

- 90 Minuten Feuerwiderstandsdauer
- Nicht überbelegbar
- Rauchgasdicht
- Als Reserveschott nutzbar
- Besonders geeignet zur Nachinstallation
- Gruppeninstallation möglich
- Im Brandfall aufschäumendes Brandschutzmittel
- Zulassung des DIBt

WKE 2 - Fire protection boxes E30 to E90

- Protection Type IP 54 / IP 66
- Halogen-free thermosetting plastic
- Can be sealed
- Up to 35 mm²

WKE Fire breaks S90

- 90 minutes fire withstand
- Cannot be overloaded
- Smoke density
- Usable as additional break
- Particularly suitable for retrofittings
- Group installation is possible
- In case of fire, foaming fire protection agent
- General Construction Approval of DIBt

Bestell-Nr. Order No.	Bezeichnung Description	Preis / Price EUR/100	RG** Disc. Group	VPE* Pack. Quantity
WKE 2 bis WKE 5				
860 202 01	WKE 2-6 ² Kabelabzweigkasten	8.000,00	200	12/1
860 203 01	WKE 3-10 ² Kabelabzweigkasten	9.700,00	200	10/1
860 204 01	WKE 4-16 ² Kabelabzweigkasten	12.400,00	200	6/1
860 214 01	WKE 4-6 ² /8polig Kabelabzweigk.	10.600,00	200	6/1
860 205 01	WKE 5-6 ² /15polig Kabelabzweigk.	13.800,00	200	6/1

WKE 200 RK - WKE 400 RK

862 202 01	WKE 202 RK-6 ² Kabelabzweigk.	11.500,00	200	12/1
862 203 01	WKE 203 RK-4 ² Kabelabzweigk.	11.500,00	200	10/1
862 204 01	WKE 204 RK-4 ² Kabelabzweigk.	12.500,00	200	10/1
862 302 01	WKE 302 RK-16 ² Kabelabzweigk.	16.000,00	200	1/1
862 303 01	WKE 303 RK-10 ² Kabelabzweigk.	18.500,00	200	1/1
862 304 01	WKE 304 RK-10 ² Kabelabzweigk.	20.000,00	200	1/1
862 402 01	WKE 402 RK-35 ² Kabelabzweigk.	22.000,00	200	12/1
862 403 01	WKE 403 RK-16 ² Kabelabzweigk.	22.000,00	200	10/1
862 404 01	WKE 404 RK-35 ² Kabelabzweigk.	26.000,00	200	10/1

AK/AKi - Gehäusesystem IP 65 - 400/690 V

AK/AKi - Distribution board system IP 65 - 400/690 V

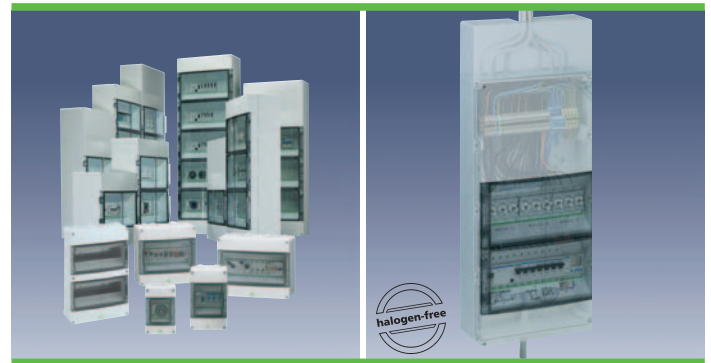

AK-/AKi-Gehäusesystem

- 3-70 Teilungseinheiten
- Vormontierte Dichtungsmembranen
- Kombinationsfähig mit weiteren AK-/AKi-Komponenten
- Eingebaute schraubenlose PE/N-Klemmen (ab AK/AKi 14, nicht bei AK Plus)
- Umfangreiches Zubehör

AK/AKi distribution board system

- 3-70 way distribution
- Pre-assembled IP 65 sealing membranes
- Can be combined with other AK components
- Screwless PE/N terminals (starting with AK/AKi 14, not AK Plus)
- Wide range of accessories

Bestell-Nr. Order No.	Bezeichnung Description	Preis / Price EUR/100	RG** Disc. Group	VPE* Pack. Quantity
--------------------------	----------------------------	--------------------------	------------------------	---------------------------

AK aus Polystyrol / AK polystyrene

735 403 01	AK 03 Kleinverteiler	2.260,00	320	16/1
735 405 01	AK 05 Kleinverteiler	2.800,00	320	9/1
735 409 01	AK 09 Kleinverteiler	3.530,00	320	6/1
735 412 01	AK 12 Kleinverteiler	4.800,00	320	4/1
735 414 01	AK 14 Kleinverteiler	6.210,00	320	1/1
735 424 01	AK 24 Kleinverteiler	7.760,00	320	2/1
735 428 01	AK 28 Kleinverteiler	9.730,00	320	1/1
735 442 01	AK 42 Kleinverteiler	13.400,00	320	1/1
735 456 01	AK 56 Kleinverteiler	17.600,00	320	1/1
735 470 01	AK 70 Kleinverteiler	21.700,00	320	1/1
737 414 01	AK 14 Plus Kleinverteiler	9.730,00	320	1/1
737 428 01	AK 28 Plus Kleinverteiler	13.400,00	320	1/1
737 442 01	AK 42 Plus Kleinverteiler	17.600,00	320	1/1
737 456 01	AK 56 Plus Kleinverteiler	21.700,00	320	1/1

AKi aus glasfaserverstärktem Polycarbonat / glass fibre reinforced polycarbonate

736 403 01	AKi 03 Kleinverteiler	2.540,00	340	16/1
736 405 01	AKi 05 Kleinverteiler	3.150,00	340	9/1
736 409 01	AKi 09 Kleinverteiler	3.990,00	340	6/1
736 412 01	AKi 12 Kleinverteiler	5.420,00	340	4/1
73642401	AKi 24 Kleinverteiler	8.740,00	340	1/1
736 414 01	AKi 14 Kleinverteiler	7.080,00	340	2/1
736 428 01	AKi 28 Automatengehäuse	11.000,00	340	1/1
736 442 01	AKi 42 Automatengehäuse	14.800,00	340	1/1
736 456 01	AKi 56 Automatengehäuse	20.100,00	340	1/1
736 470 01	AKi 70 Automatengehäuse	24.900,00	340	1/1
738 414 01	AKi 14 Plus Automatengehäuse	11.000,00	340	1/1
738 428 01	AKi 28 Plus Automatengehäuse	14.800,00	340	1/1
738 442 01	AKi 42 Plus Automatengehäuse	20.100,00	340	1/1
738 456 01	AKi 56 Plus Automatengehäuse	24.900,00	340	1/1

RK-Reihenklammengehäuse IP 54 - IP 66 RK - Boxes with Terminal Rails IP 54 to IP 66



▲ Umfangreiches Zubehör
im Lieferumfang enthalten.
▲ Incl. accessories

RK-Reihenklammengehäuse

- IP 54 - IP 66
- Polystyrol
- schlagfest
- grau ähnlich RAL 7035
- umfangreiches Zubehör im Lieferumfang
- Polycarbonat auf Anfrage lieferbar

RK-Boxes with Terminal Rails

- IP 54 - IP 66
- Polystyrene
- Incl. accessories
- grey similar RAL 7035

Bestell-Nr. Order No.	Bezeichnung Description	Preis / Price EUR/100	RG ** Disc. Group	VPE * Pack. Quantity
RK				
605 404 01	RKK 4/05 - 5 x 4 ² RK-Gehäuse	1.230,00	250	25/5
619 907 01	RK 4/07 L - Leergehäuse	1.280,00	250	12/3
600 407 01	RKK 4/07 - 7 x 4 ² RK-Gehäuse	1.620,00	250	40/4
606 404 01	RKK 4/08 - 8 x 4 ² RK-Gehäuse	1.700,00	250	40/4
607 404 01	RKK 4/10 - 10 x 4 ² RK-Gehäuse	1.850,00	250	40/4
613 906 01	RK 4/12 L - Leergehäuse	1.350,00	250	14/2
610 404 01	RKK 4/12 - 12 x 4 ² RK-Gehäuse	2.320,00	250	21/3
616 912 01	RK 4/18 L - Leergehäuse	2.060,00	250	8/2
614 404 01	RKK 4/22 - 22 x 4 ² RK-Gehäuse	3.590,00	250	14/2
625 916 01	RK 4/25 L - Leergehäuse	2.930,00	250	8/1
615 025 01	RK 4/25 - 25 x 4 ² RK-Gehäuse	6.010,00	250	8/1
626 922 01	RK 4/100 L - Leergehäuse	6.110,00	250	3/1
615 100 01	RK 4/100- 100 x 4 ² RK-Gehäuse	17.200,00	250	3/1

IBTronic

97600101	IBTronic H120-S1 Einbaugehäuse	1.030,00	520	10/1
97600401	IBTronic H120-P Einbaugehäuse	1.820,00	520	10/1
97600501	IBTronic H120-68 Einbaugehäuse	1.030,00	520	10/1
97610401	IBTronic H120-P-O Einbaugehäuse	1.850,00	520	10/1
97610501	IBTronic H120-68-O Einbaugehäuse	1.040,00	520	10/1
97620401	IBTronic H120TT-P Einbaugehäuse	2.800,00	520	10/1
97620501	IBTronic H120TT-68 Einbaugehäuse	2.040,00	520	10/1
97630401	IBTronic H120TT-P-O Einbaugh.	2.860,00	520	10/1
97630501	IBTronic H120TT-68-O Einbaugh.	2.040,00	520	10/1
97660401	IBTronic XL H 185 F Gehäuse	2.660,00	520	6/1
97680101	IBTronic XL Drillbox Gehäuse	3.720,00	520	6/1

HW- und IBT / IBTronic-Installationssysteme Cavity wall and concrete installation systems



◀ Die patentierte Stützholz-
technik bietet Stabilität auch
bei der Gegenschalung.
◀ Equally suitable for cast-on-site
concrete and pre-cast panel
structures.

HW- Installationssystem

- Schutzart IP 30
- Polypropylen
- Automatische Zugentlastung für Rohre bis 20 mm oder Leitungen NYM bis 5 x 2,5²
- Schnelle und leichte Montage

IBT / IBTronic-Beton- Installationssystem

- Polypropylen
- Geräte- und Verbindungsdosen nach VDE 0606
- Universelles Gehäusesystem zum Einbau von LED-, NV- oder HV-Leuchten
- Hohe mechanische Belastbarkeit

Cavity Wall Installation system

- Ingress protection IP 30
 - Polypropylene
 - Automatic stress relief for conduits up to 20 mm or NYM cables up to 5 x 2,5²
 - Fast and easy installation
- ### IBT / IBTronic Concrete Installation system
- Polypropylene
 - Sockets and connection sockets according to VDE 0606
 - High mechanical strength

Bestell-Nr. Order No.	Bezeichnung Description	Preis / Price EUR/100	RG ** Disc. Group	VPE * Pack. Quantity
HW				
920 035 01	HW 035 Flachdose	180,00	100	100/10
920 050 01	HW 050 Gerätedose	116,00	100	100/10
923 050 01	HW 050/2 Gerätedoppeldose	296,00	100	50/5
920 065 01	HW 065 Geräteverbindungsdose	145,00	100	80/10
925 168 01	HW LFR-68 HW-Lochfräser	3.250,00	100	12/1

IBT

971 045 01	U 71 GRD Gerätedose	138,00	520	100/1
971 065 01	U 71 GVD-2 Geräteverbindungsdose	167,00	520	80/1
971 765 01	U 71 K GVD-2 Geräteverbindungsdose	166,00	520	80/1
971 066 01	U 71 DVD-2 Deckenverbindungsdose	200,00	520	50/1
972 960 01	U 71 GRO Großrohrdose	176,00	520	75/1
972 760 01	U 71 K GRO Großrohrdose	163,00	520	75/1
973 081 02	U 86 DVD-2 Deckenverbindungsdose	229,00	520	50/1
973 781 01	U 86 K DVD-2 Deckenverbindungsd.	231,00	520	50/1
973 712 01	U 120 K GRO-2 Großrohrdose	242,00	520	40/1

All prices given are without obligation and recommended gross prices in EUR excl. tax.
Prices are valid starting November 1st, 2008. *VPE = per cardboard box / inner packing quantity

Bestell-Nr. Order No.	Bezeichnung Description	Preis / Price EUR/100	RG ** Disc. Group	VPE * Pack. Quantity
00590001	DB-ZEF Zählerverteilung	106.000,00	360	1/1
00590101	DB-ZE1 Zählerverteilung	94.700,00	360	1/1
00590201	DB-ZE2 Zählerverteilung	146.000,00	360	1/1
00591001	DB-ZEA Zählerverteilung	89.100,00	360	1/1
01000101	GTI 1-t Leergehäuse	6.550,00	360	1/1
01000201	GTI 2-t Leergehäuse	7.730,00	360	1/1
01000301	GTI 3-t Leergehäuse	11.400,00	360	1/1
01000401	GTI 4-t Leergehäuse	14.900,00	360	1/1
01000501	GTI 5-t Leergehäuse	18.800,00	360	1/1
01009201	GBZ 2 Blitzschutzgehäuse	13.800,00	360	1/1
01040101	GTI 1-g Leergehäuse	6.550,00	360	1/1
01040201	GTI 2-g Leergehäuse	7.730,00	360	1/1
01040301	GTI 3-g Leergehäuse	11.400,00	360	1/1
01040401	GTI 4-g Leergehäuse	14.900,00	360	1/1
01040501	GTI 5-g Leergehäuse	18.800,00	360	1/1
01047001	GTV 470 Steckdosengehäuse	17.200,00	360	1/1
01048001	GTV 480 Steckdosengehäuse	12.000,00	360	1/1
01048101	GTV 481 Steckdosengehäuse	13.100,00	360	1/1
01048201	GTV 482 Steckdosengehäuse	12.500,00	360	1/1
01048701	GTV 487 Steckdosengehäuse	17.600,00	360	1/1
01048801	GTV 488 Steckdosengehäuse	28.300,00	360	1/1
01049001	GTV 490 Steckdosengehäuse	17.100,00	360	1/1
01049101	GTV 491 Steckdosengehäuse	18.100,00	360	1/1
01049201	GTV 492 Steckdosengehäuse	18.200,00	360	1/1
01100201	GTI 2-KT-t Leergehäuse	11.400,00	360	1/1
01100301	GTI 3-KT-t Leergehäuse	18.100,00	360	1/1
01445601	GTA 456-Q-t Automatengehäuse	24.200,00	360	1/1
01511401	GTA 114-t Automatengehäuse	10.500,00	360	1/1
01522801	GTA 228-t Automatengehäuse	13.300,00	360	1/1
01534201	GTA 342-t Automatengehäuse	18.300,00	360	1/1
01545601	GTA 456-H-t Automatengehäuse	24.200,00	360	1/1
01558001	GTA 580-t Automatengehäuse	31.700,00	360	1/1
01622801	GTA 228-KT-t Automatengehäuse	17.000,00	360	1/1
01634201	GTA 342-KT-t Automatengehäuse	24.900,00	360	1/1
02000201	GtI 2 VS-KD-t Automatengehäuse	14.100,00	360	1/1
02000301	GTZ 3-t Zählergehäuse	14.400,00	360	1/1
02000401	GTZ 4-t Zählergehäuse	18.500,00	360	1/1
02035201	GSi 2 VS KD-t Automatengehäuse	23.800,00	360	1/1
02041001	GTZ 4-K Zählergehäuse	23.100,00	360	1/1
02100201	GtI 2 VS-KT-t Automatengehäuse	17.500,00	360	1/1
02100301	GTZ 3-KT Zählergehäuse	21.100,00	360	1/1
02135201	GSi 2 VS-KT-t Automatengehäuse	29.500,00	360	1/1
02141001	GTZ 4-KK Zählergehäuse	29.700,00	360	1/1
02142401	GTZ 4-KF-t Zählergehäuse	25.300,00	360	1/1
02210101	GTS 101 NH-Sicherungsgehäuse	12.300,00	360	1/1
02220101	GTS 201 NH-Sicherungsgehäuse	14.400,00	360	1/1
02220201	GTS 202 NH-Sicherungsgehäuse	17.200,00	360	1/1
02241101	GTS 411 NH-Sicherungsgehäuse	28.600,00	360	1/1
02242101	GTS 421 NH-Sicherungsgehäuse	36.600,00	360	1/1
02610101	GTT 101 NH-Trennergehäuse	16.500,00	360	1/1
02620101	GTT 201 NH-Trennergehäuse	18.800,00	360	1/1
02620201	GTT 202 NH-Trennergehäuse	25.300,00	360	1/1
02641101	GTT 411 NH-Trennergehäuse	40.200,00	360	1/1
02642101	GTT 421 NH-Trennergehäuse	45.700,00	360	1/1
03210601	GTE 106 Trennschaltergehäuse	20.600,00	360	1/1
03210801	GTE 108 Trennschaltergehäuse	22.000,00	360	1/1
03221001	GTE 210 Trennschaltergehäuse	25.800,00	360	1/1
03221601	GTE 216 Trennschaltergehäuse	34.200,00	360	1/1
03242501	GTE 425 Trennschaltergehäuse	45.900,00	360	1/1

Bestell-Nr. Order No.	Bezeichnung Description	Preis / Price EUR/100	RG ** Disc. Group	VPE * Pack. Quantity
03244001	GTE 440 Trennschaltergehäuse	65.200,00	360	1/1
03246301	GTE 463 Trennschaltergehäuse	75.400,00	360	1/1
03641601	GLE 416 Leistungsschaltergehäuse	92.000,00	360	1/1
03642501	GLE 425 Leistungsschaltergehäuse	129.000,00	360	1/1
03644001	GLE 440 Leistungsschaltergehäuse	181.000,00	360	1/1
03646301	GLE 463 Leistungsschaltergehäuse	246.000,00	360	1/1
04024301	GSi 243 Sammelschienengehäuse	11.900,00	360	1/1
04024401	GSi 244 Sammelschienengehäuse	13.500,00	360	1/1
04024601	GSi 246 Sammelschienengehäuse	16.400,00	360	1/1
04025301	GSi 253 Sammelschienengehäuse	12.600,00	360	1/1
04025401	GSi 254 Sammelschienengehäuse	14.500,00	360	1/1
04025601	GSi 256 Sammelschienengehäuse	17.700,00	360	1/1
04044301	GSi 443 Sammelschienengehäuse	22.500,00	360	1/1
04044401	GSi 444 Sammelschienengehäuse	24.900,00	360	1/1
04044601	GSi 446 Sammelschienengehäuse	31.100,00	360	1/1
04045301	GSi 453 Sammelschienengehäuse	23.400,00	360	1/1
04045401	GSi 454 Sammelschienengehäuse	26.400,00	360	1/1
04045601	GSi 456 Sammelschienengehäuse	33.600,00	360	1/1
04200401	GSS 2024 NH-Reitersicherungsgehäuse	25.400,00	360	1/1
04200501	GSS 2025 NH-Reitersicherungsgehäuse	26.700,00	360	1/1
04201401	GSS 2014 NH-Reitersicherungsgehäuse	21.600,00	360	1/1
04201501	GSS 2015 NH-Reitersicherungsgehäuse	23.100,00	360	1/1
04202401	GSS 4024 NH-Reitersicherungsgehäuse	38.700,00	360	1/1
04202501	GSS 4025 NH-Reitersicherungsgehäuse	40.900,00	360	1/1
04203401	GSS 4034 NH-Reitersicherungsgehäuse	43.400,00	360	1/1
04203501	GSS 4035 NH-Reitersicherungsgehäuse	46.100,00	360	1/1
04204401	GSS 4044 NH-Reitersicherungsgehäuse	46.200,00	360	1/1
04204501	GSS 4045 NH-Reitersicherungsgehäuse	47.900,00	360	1/1
04211501	GSS 4115 NH-Reitersicherungsgehäuse	48.600,00	360	1/1
04211601	GSS 4116 NH-Reitersicherungsgehäuse	47.500,00	360	1/1
04221501	GSS 4215 NH-Reitersicherungsgehäuse	59.500,00	360	1/1
04600401	GST 2024 NH-Reiterlasttrennergehäuse	33.500,00	360	1/1
04600501	GST 2025 - 250 NH-Reiterlasttrennergehäuse	34.300,00	360	1/1
04600584	GST 2025 - 400 NH-Reiterlasttrennergehäuse	36.400,00	360	1/1
04600586	GST 2025 - 630 NH-Reiterlasttrennergehäuse	40.600,00	360	1/1
04601401	GST 2014 NH-Reiterlasttrennergehäuse	26.100,00	360	1/1
04601501	GST 2015 - 250 NH-Reiterlasttrennergehäuse	27.300,00	360	1/1
04601584	GST 2015 - 400 NH-Reiterlasttrennergehäuse	29.600,00	360	1/1
04601586	GST 2015 - 630 NH-Reiterlasttrennergehäuse	32.900,00	360	1/1
04602401	GST 4024 NH-Reiterlasttrennergehäuse	47.700,00	360	1/1
04602501	GST 4025 250 NH-Reiterlasttrennergehäuse	49.600,00	360	1/1
04602584	GST 4025 - 400 NH-Reiterlasttrennergehäuse	53.300,00	360	1/1
04602586	GST 4025 - 630 NH-Reiterlasttrennergehäuse	60.700,00	360	1/1
04603401	GST 4034 NH-Reiterlasttrennergehäuse	55.900,00	360	1/1
04603501	GST 4035 NH-Reiterlasttrennergehäuse	58.200,00	360	1/1
04603584	GST 4035 - 400 NH-Reiterlasttrennergehäuse	62.700,00	360	1/1
04603586	GST 4035 - 630 NH-Reiterlasttrennergehäuse	70.100,00	360	1/1
04604401	GST 4044 NH-Reiterlasttrennergehäuse	63.900,00	360	1/1
04604501	GST 4045 - 250 NH-Reiterlasttrennergehäuse	64.800,00	360	1/1
04604584	GST 4045 - 400 NH-Reiterlasttrennergehäuse	69.100,00	360	1/1
04604586	GST 4045 - 630 NH-Reiterlasttrennergehäuse	77.000,00	360	1/1
04611501	GST 4115 - 400 NH-Reiterlasttrennergehäuse	64.200,00	360	1/1
04611601	GST 4116 - 250 NH-Reiterlasttrennergehäuse	63.000,00	360	1/1
04611701	GST 4115-630 NH-RTr NH-Reiterlasttrennergehäuse	67.600,00	360	1/1
04640101	GST 401 KN - 250 Kombi-Reitergehäuse	51.300,00	360	1/1
04640184	GST 401 KN - 400 Kombi-Reitergehäuse	54.700,00	360	1/1
04640186	GST 401 KN - 630 Kombi-Reitergehäuse	58.400,00	360	1/1
04640201	GST 402 KN - 250 Kombi-Reitergehäuse	59.200,00	360	1/1
04640284	GST 402 KN - 400 Kombi-Reitergehäuse	62.600,00	360	1/1

Bestell-Nr. Order No.	Bezeichnung Description	Preis / Price EUR/100	RG ** Disc.	VPE* Pack. Group Quantity	Bestell-Nr. Order No.	Bezeichnung Description	Preis / Price EUR/100	RG ** Disc.	VPE* Pack. Group Quantity
04640286	GST 402 KN - 630 Kombi-Reitergehäuse	66.200,00	360	1/1	07101401	GMI 4 Montageplatte	3.520,00	360	5/1
05022401	GSD 224 DIAZED®-Reitersicherungsgehäuse	22.000,00	360	1/1	07101501	GMI 5 Montageplatte	5.280,00	360	5/1
05023301	GSD 233 DIAZED®-Reitersicherungsgehäuse	22.000,00	360	1/1	07102101	GAI 1 Abdeckplatte	1.430,00	360	20/1
05042801	GSD 428 DIAZED®-Reitersicherungsgehäuse	38.300,00	360	1/1	07102201	GAI 2 Abdeckplatte	1.650,00	360	20/1
05043601	GSD 436 DIAZED®-Reitersicherungsgehäuse	39.600,00	360	1/1	07102301	GAI 3 Abdeckplatte	2.420,00	360	20/1
05122401	GSD 224-KT DIAZED®-Reitersicherungsgehäuse	25.500,00	360	1/1	07102401	GAI 4 Abdeckplatte	2.970,00	360	20/1
05123301	GSD 233-KT DIAZED®-Reitersicherungsgehäuse	25.500,00	360	1/1	07102501	GAI 5 Abdeckplatte	3.960,00	360	20/1
05500101	LFB Leerfeldblende	381,00	360	15/1	07104001	DGS 40 Durchgreifschutzrahmen	2.090,00	360	1/1
05522501	GSN 225 - 250 NEOZED®-Reitersicherungsgehäuse	23.600,00	360	1/1	07104201	GBT 2 Berührungsschutz	1.740,00	360	1/1
05522584	GSN 225 - 400 NEOZED®-Reitersicherungsgehäuse	25.500,00	360	1/1	07104401	GBT 4 Berührungsschutz	3.250,00	360	1/1
05522586	GSN 225 - 630 NEOZED®-Reitersicherungsgehäuse	29.400,00	360	1/1	07105101	GEI 1 Einbauplatte	1.770,00	360	1/1
05541001	GSN 4210 - 250 NEOZED®-Reitersicherungsgehäuse	46.000,00	360	1/1	07105201	GEI 2 Einbauplatte	2.340,00	360	1/1
05541084	GSN 4210 - 400 NEOZED®-Reitersicherungsgehäuse	49.800,00	360	1/1	07105301	GEI 3 Einbauplatte	3.080,00	360	1/1
05541086	GSN 4210 - 630 NEOZED®-Reitersicherungsgehäuse	53.600,00	360	1/1	07106201	GME 2	4.990,00	360	1/1
05541201	GSN 4212 NEOZED®-Reitersicherungsgehäuse	47.900,00	360	1/1	07110201	GSW 2 Schottwand	494,00	360	100/1
05622501	GSN 225-KT - 250 NEOZED®-Reitersicherungsgehäuse	27.100,00	360	1/1	07110301	GSW 3 Schottwand	661,00	360	30/1
07000101	GTK 1 Unterkasten	4.210,00	360	4/1	07110401	GSW 4 Schottwand	942,00	360	30/1
07000201	GTK 2 Unterkasten	4.530,00	360	2/1	07121301	SC 13 Schraubenset	953,00	360	36/1
07000301	GTK 3 Unterkasten	6.360,00	360	2/1	07121601	SC 16 Schraubenset	1.120,00	360	36/1
07000401	GTK 4 Unterkasten	8.530,00	360	2/1	07122201	SC 22 Schraubenset	1.350,00	360	36/1
07000501	GTK 5 Unterkasten	10.600,00	360	1/1	07125601	SC 56 Schraubenset	2.690,00	360	30/1
07001101	GDT 1-t Deckel	2.420,00	360	5/1	07130001	GZP Zählerplatte	3.690,00	360	1/1
07001201	GDT 2-t Deckel	3.300,00	360	2/1	07196001	GAP Befestigungsset	695,00	360	60/1
07001301	GDT 3-t Deckel	5.060,00	360	2/1	07220001	GFL 20 Flansch	654,00	360	20/1
07001401	GDT 4-t Deckel	6.420,00	360	1/1	07221101	GFL 211-m Flansch	666,00	360	20/1
07001501	GDT 5-t Deckel	8.450,00	360	1/1	07222101	GFL 221-m Flansch	666,00	360	20/1
07011201	GDK 2-KT Klapptür	7.040,00	360	2/1	07223101	GFL 231-m Flansch	666,00	360	1/1
07011301	GDK 3-KT Klapptür	11.700,00	360	2/1	07227001	GSF 270 Steckdosenflansch	3.410,00	360	1/1
07030001	GAB-V2A Außenbefestigungslasche	1.210,00	360	60/1	07228001	GSF 280 Steckdosenflansch	3.480,00	360	1/1
07031001	GAS Außenscharnierset	1.440,00	360	30/1	07228101	GSF 281 Steckdosenflansch	3.960,00	360	1/1
07041101	GDG 1-g Deckel	2.350,00	360	4/1	07230001	GFL 30 Flansch	778,00	360	20/1
07041201	GDG 2-g Deckel	3.200,00	360	2/1	07232101	GFL 321-m Flansch	763,00	360	20/1
07041301	GDG 3-g Deckel	4.910,00	360	2/1	07233101	GFL 331-m Flansch	763,00	360	20/1
07041401	GDG 4-g Deckel	6.420,00	360	1/1	07234101	GFL 341-m Flansch	763,00	360	20/1
07041501	GDG 5-g Deckel	8.450,00	360	1/1	07235101	GFL 351-m Flansch	763,00	360	20/1
07042401	GDT 4 KF Klappfenster	13.500,00	360	1/1	07236101	GFL 361-m Flansch	763,00	360	20/1
07050101	GAR 1 Geh.Aufsetzrahmen	4.390,00	360	4/1	07237001	GSF 370 Steckdosenflansch	4.660,00	360	1/1
07050201	GAR 2 Geh.Aufsetzrahmen	4.810,00	360	2/1	07237101	GSF 371 Steckdosenflansch	5.880,00	360	1/1
07050301	GAR 3 Geh.Aufsetzrahmen	6.740,00	360	2/1	07238001	GSF 380 Steckdosenflansch	5.880,00	360	1/1
07050401	GAR 4 Geh.Aufsetzrahmen	8.750,00	360	1/1	07238101	GSF 381 Steckdosenflansch	7.000,00	360	1/1
07050501	GAR 5 Geh.Aufsetzrahmen	9.930,00	360	1/1	07238201	GSF 382 Steckdosenflansch	6.470,00	360	1/1
07071001	GSC Scharnierschraube	826,00	360	30/1	07240001	GFL 40 Flansch	872,00	360	20/1
07071101	GHA Handbetätigungsaufsatz	459,00	360	120/1	07241101	GFL 411-m Flansch	889,00	360	20/1
07072101	GDSF Blitzschutz-Schraubenset	1.930,00	360	1/1	07242101	GFL 421-m Flansch	889,00	360	20/1
07080001	ZPR Z-Trag-Profil	4.370,00	360	1/1	07251101	GFS 11-m Flanschset	2.840,00	360	5/1
07081001	APR Aluprofil-Trägerahmen	5.030,00	360	3/1	07251201	GFS 12-m Flanschset	3.050,00	360	1/1
07082001	AKB Klemmbügel für Aluprofil	5.450,00	360	10/1	07251301	GFS 13-m Flanschset	3.180,00	360	1/1
07083001	BPA Befestigungspl. f. Aluprofil	6.490,00	360	10/1	07251401	GFS 14-m Flanschset	4.580,00	360	1/1
07084001	AWB Wandbefestigung f. Aluprofil	5.450,00	360	10/1	07251501	GFS 15-m Flanschset	4.800,00	360	1/1
07085001	AM 6x12 Schraube für Aluprofil	1.430,00	360	50/1	07280301	GFG 3 Flanschsteg	1.540,00	360	20/1
07099501	SDR Schraubendreher	855,00	360	1/1	07280401	GFG4 Flanschsteg	1.710,00	360	10/1
07100101	GMS 1 Montageplatte	990,00	360	10/1	07290001	GFT Flanschsteiler	953,00	360	30/1
07100201	GMS 2 Montageplatte	1.440,00	360	10/1	07295001	GFK Flanschklammer	1.010,00	360	30/1
07100301	GMS 3 Montageplatte	2.140,00	360	5/1	07300101	GKE 1 Kabeleinführung	1.510,00	360	10/1
07100401	GMS 4 Montageplatte	2.970,00	360	5/1	07300301	GZE 3 Zugentlastung	2.690,00	360	10/1
07100501	GMS 5 Montageplatte	4.070,00	360	5/1	07300401	GZE 4 Zugentlastung	2.920,00	360	5/1
07101101	GMI 1 Montageplatte	1.380,00	360	10/1	07303201	GKE 32 Kabeleinführung	5.400,00	360	4/1
07101201	GMI 2 Montageplatte	1.810,00	360	10/1	07304301	GKE 43 Kabeleinführung	7.450,00	360	4/1
07101301	GMI 3 Montageplatte	2.760,00	360	10/1	07307501	GZS 75 Zusatzschelle f. Zugentl.	1.570,00	360	30/1

All prices given are without obligation and recommended gross prices in EUR excl. tax.
Prices are valid starting November 1st, 2008. *VPE = per cardboard box / inner packing quantity

Bestell-Nr. Order No.	Bezeichnung Description	Preis / Price EUR/100	RG ** Disc. Group	VPE* Pack. Quantity
07332101	GKZ 321 Kabel/Zug	7.990,00	360	4/1
07343101	GKZ 431 Kabel/Zug	10.300,00	360	4/1
07400201	GNS 002 Normschiene	342,00	360	25/1
07400301	GNS 003 Normschiene	385,00	360	25/1
07400401	GNS 004 Normschiene	524,00	360	25/1
07400601	GNS 006 Normschiene	769,00	360	25/1
07412301	PNS 123 PE/N Klemme	953,00	360	50/1
07412401	PNS 124 PE/N Klemme	1.180,00	360	50/1
07423501	GNU235 Normschiene	712,00	360	25/1
07433501	GNU335 Normschiene	706,00	360	35/1
07443501	GNU 435 Normschiene	841,00	360	25/1
07463501	GNU 635 Normschiene	942,00	360	25/1
07490001	GUM Universal-Montagehalter	930,00	360	30/1
07500401	GS 5 Sammelschienenhalter	1.350,00	360	1/1
07500501	GUS 5 Sammelschienenhalter	1.810,00	360	30/1
07501501	SKL 015 Sammelschienenklemmen	1.290,00	360	25/1
07502401	SKL 024 Sammelschienenklemmen	2.460,00	360	25/1
07504601	GSV 46 Sammelschienenverbinder	3.700,00	360	12/1
07505201	SKL 052 Sammelschienenklemmen	1.590,00	360	25/1
07505601	GSV 56 Sammelschienenverbinder	4.710,00	360	15/1
07507201	SKL 072 Sammelschienenklemmen	2.140,00	360	25/1
07509201	SKL 092 Sammelschienenklemmen	2.490,00	360	25/1
07510001	LFK 100-sw Lamellen-Flachkabel	2.520,00	360	1/1
07510101	LFK 100-gg Lamellen-Flachkabel	2.600,00	360	1/1
07510201	LFK 100-bl Lamellen-Flachkabel	2.600,00	360	1/1
07511201	SKL 112 Sammelschienenklemmen	1.080,00	360	25/1
07511601	SKL 116 Sammelschienenklemmen	265,00	360	100/1
07513501	SKL 135 Sammelschienenklemmen	468,00	360	50/1
07516001	LFK 160-sw Lamellen-Flachkabel	4.470,00	360	1/1
07516101	LFK 160-gg Lamellen-Flachkabel	4.560,00	360	1/1
07516201	LFK 160-bl Lamellen-Flachkabel	4.560,00	360	1/1
07517001	SKL 170 Sammelschienenklemmen	529,00	360	25/1
07525001	LFK 250-sw Lamellen-Flachkabel	7.080,00	360	1/1
07525101	LFK 250-gg Lamellen-Flachkabel	7.080,00	360	1/1
07525201	LFK 250-bl Lamellen-Flachkabel	7.080,00	360	1/1
07533001	SKL 330 Sammelschienenklemmen	2.760,00	360	3/1
07533301	SKL 333 Sammelschienenklemmen	1.960,00	360	10/1
07540001	LFK 400-sw Lamellen-Flachkabel	10.300,00	360	1/1
07540101	LFK 400-gg Lamellen-Flachkabel	10.300,00	360	1/1
07540201	LFK 400-bl Lamellen-Flachkabel	10.300,00	360	1/1
07551201	SKL 512 Sammelschienenklemmen	849,00	360	25/1
07551601	SKL 516 Sammelschienenklemmen	234,00	360	100/1
07553501	SKL 535 Sammelschienenklemmen	307,00	360	50/1
07557001	SKL 570 Sammelschienenklemmen	392,00	360	25/1
07563001	LFK 630-sw	16.500,00	360	1/1
07563101	LFK 630 gg Lamellen-Flachkabel	16.500,00	360	1/1
07563201	LFK 630 bl Lamellen-Flachkabel	15.800,00	360	1/1
07600101	GPE 0 PE/N-Klemme NH 00	1.490,00	360	1/1
07600201	GN 0 N-Klemme NH 00	1.870,00	360	1/1
07601101	GPE 1 PE/N-Klemme NH 1	1.900,00	360	35/1
07601201	GN 1 N-Klemme NH 1	3.640,00	360	10/1
07602101	GPE 2 PE/N-Klemme NH 2	2.020,00	360	10/1
07602201	GN 2 N-Klemme NH 2	3.530,00	360	1/1
07603101	GPE 3 PE/N-Klemme NH 3	3.100,00	360	10/1
07603201	GN 3 N-Klemme NH 3	3.850,00	360	10/1
07611001	KU 1 Direktanschlußklemme	1.510,00	360	50/1
07612001	KU 2 Direktanschlußklemme	1.760,00	360	25/1
07612501	AKL 125 Anschlußklemme	7.370,00	360	12/1
07614001	AKL 140 Anschlußklemme	9.520,00	360	8/1

Bestell-Nr. Order No.	Bezeichnung Description	Preis / Price EUR/100	RG ** Disc. Group	VPE* Pack. Quantity
07616001	KU 160 Direktanschlußklemme	1.030,00	360	12/1
07616301	AKL 163 Anschlußklemme	14.800,00	360	4/1
07625001	KU 250 Direktanschlußklemme	1.290,00	360	12/1
07640001	KU 400 Direktanschlußklemme	1.940,00	360	12/1
07641601	AKL 416 Anschlußklemme	11.500,00	360	1/1
07663001	KU 630 Direktanschlußklemme	2.300,00	360	12/1
07670001	KP NH 00 Prismenklemme	1.080,00	360	1/1
07670101	KP NH 1 Prismenklemme	959,00	360	1/1
07670201	KP NH 2 Prismenklemme	1.200,00	360	1/1
07671101	KF NH 1 Flachanschlußklemme	834,00	360	1/1
07671201	KF NH 2 Flachanschlußklemme	936,00	360	1/1
07671301	KF NH 3 Flachanschlußklemme	1.080,00	360	1/1
07671601	KK 160 Käfigklemme	2.780,00	360	1/1
07672001	KB NH 00 Buchsenklemme	1.660,00	360	1/1
07701601	GHL 016 Hilfsschalter	6.840,00	360	18/1
07710601	GHL 106 Störmeldekontakt	9.620,00	360	18/1
07711201	GHL 112 Störmeldekontakt	9.620,00	360	18/1
07716101	GHT 161 Hilfsschalter	3.200,00	360	1/1
07763101	GHT 631 Hilfsschalter	2.830,00	360	1/1
07763201	GHT 632 Hilfsschalter	2.140,00	360	1/1
07901801	RE 18 Reiterelement	2.070,00	360	1/1
07901901	SK 18 Schraubkappe	143,00	360	1/1
07902701	RE 27 GSD-Reiterelemente	2.090,00	360	1/1
07903301	RE 33 GSD-Reiterelemente	2.590,00	360	1/1
07910001	NHS 00 GTS Sicherungselemente	4.260,00	360	1/1
07910101	NHS 1 GTS-Sicherungselemente	13.600,00	360	1/1
07911001	NHS 00 GTS-Sicherungselemente	4.620,00	360	1/1
07920001	NHT 00 GTT-Lasttrenner	7.490,00	360	1/1
07920101	NHT 1 GTT-Lasttrenner	20.300,00	360	1/1
07920201	NHT 2 GTT-Lasttrenner	25.600,00	360	1/1
07950001	NH-RS 00 GSS-Reitersicherungen	6.160,00	360	1/1
07950101	NH-RS 1 GSS-Reitersicherungen	26.200,00	360	1/1
07950201	NH-RS 2 GSS-Reitersicherungen	31.700,00	360	1/1
07960001	NH-RT 00 GST-Reitertrenner	10.100,00	360	1/1
07960101	NH-RT 1 GST-Reitertrenner	28.300,00	360	1/1
10440601	PS 1811-16-m Leergehäuse	2.100,00	600	8/2
10440701	PS 1818-16-m Leergehäuse	2.700,00	600	4/1
10440801	PS 2518-16-m Leergehäuse	3.380,00	600	4/1
10441101	PS 2518-13f-m Leergehäuse	2.960,00	600	4/1
10441301	PS 1818-13f-m Leergehäuse	2.370,00	600	1/1
10441401	PS 1811-13f-m Leergehäuse	1.850,00	600	1/1
10490801	PS 2518-21-m Leergehäuse	4.410,00	600	2/1
10540101	PS 77-6-m Leergehäuse	485,00	600	40/5
10540201	PS 97-6-m Leergehäuse	550,00	600	25/5
10540301	PS 99-6-m Leergehäuse	622,00	600	40/4
10540401	PS 1111-7-m Leergehäuse	840,00	600	21/3
10540501	PS 1313-7-m Leergehäuse	993,00	600	14/2
10540601	PS 1811-9-m Leergehäuse	1.210,00	600	16/2
10540701	PS 1818-9-m Leergehäuse	1.490,00	600	8/2
10540801	PS 2518-9-m Leergehäuse	2.080,00	600	8/1
10540901	PS 1309-6-m Leergehäuse	760,00	600	30/3
10541001	PS 1809-6-m Leergehäuse	938,00	600	20/2
10541101	PS 2518-6f-m Leergehäuse	1.820,00	600	8/1
10541201	PS 3625-11-m Leergehäuse	4.310,00	600	3/1
10541301	PS 1818-6f-m Leergehäuse	1.320,00	600	1/1
10541401	PS 1811-6f-m Leergehäuse	1.070,00	600	1/1
10590101	PS 77-8-m Leergehäuse	606,00	600	45/5
10590201	PS 97-8-m Leergehäuse	658,00	600	15/5
10590301	PS 99-8-m Leergehäuse	778,00	600	30/3

Bestell-Nr. Order No.	Bezeichnung Description	Preis / Price EUR/100	RG** Disc. Group	VPE* Pack. Quantity	Bestell-Nr. Order No.	Bezeichnung Description	Preis / Price EUR/100	RG** Disc. Group	VPE* Pack. Quantity
10590401	PS 1111-9-m Leergehäuse	993,00	600	12/3	11040701	PS 1818-9-o Leergehäuse	1.490,00	600	8/2
10590501	PS 1313-10-m Leergehäuse	1.150,00	600	8/2	11040801	PS 2518-9-o Leergehäuse	2.080,00	600	8/1
10590601	PS 1811-11-m Leergehäuse	1.360,00	600	12/2	11040901	PS 1309-6-o Leergehäuse	760,00	600	30/3
10590701	PS 1818-11-m Leergehäuse	1.620,00	600	8/2	11041001	PS 1809-6-o Leergehäuse	938,00	600	20/2
10590801	PS 2518-11-m Leergehäuse	2.190,00	600	6/1	11041101	PS 2518-6f-o Leergehäuse	1.820,00	600	8/1
10590901	PS 1309-8-m Leergehäuse	895,00	600	21/3	11041201	PS 3625-11-o Leergehäuse	4.310,00	600	3/1
10591001	PS 1809-8-m Leergehäuse	1.090,00	600	14/2	11041301	PS 1818-6f-o Leergehäuse	1.320,00	600	1/1
10591101	PS 2518-8f-m Leergehäuse	1.920,00	600	6/1	11041401	PS 1811-6f-o Leergehäuse	1.070,00	600	1/1
10591201	PS 3625-16-m Leergehäuse	5.010,00	600	2/1	11090101	PS 77-8-o Leergehäuse	606,00	600	45/5
10591301	PS 1818-8f-m Leergehäuse	1.420,00	600	1/1	11090201	PS 97-8-o Leergehäuse	658,00	600	15/5
10591401	PS 1811-8f-m Leergehäuse	1.190,00	600	1/1	11090301	PS 99-8-o Leergehäuse	778,00	600	30/3
10600101	PS 77-6-tm Leergehäuse	562,00	600	40/5	11090401	PS 1111-9-o Leergehäuse	993,00	600	12/3
10600201	PS 97-6-tm Leergehäuse	624,00	600	25/5	11090501	PS 1313-10-o Leergehäuse	1.150,00	600	8/2
10600301	PS 99-6-tm Leergehäuse	717,00	600	40/4	11090601	PS 1811-11-o Leergehäuse	1.360,00	600	12/2
10600401	PS 1111-7-tm Leergehäuse	949,00	600	21/3	11090701	PS 1818-11-o Leergehäuse	1.620,00	600	8/2
10600501	PS 1313-7-tm Leergehäuse	1.140,00	600	14/2	11090801	PS 2518-11-o Leergehäuse	2.190,00	600	6/1
10600601	PS 1811-9-tm Leergehäuse	1.430,00	600	16/2	11090901	PS 1309-8-o Leergehäuse	895,00	600	21/3
10600701	PS 1818-9-tm Leergehäuse	1.820,00	600	8/2	11091001	PS 1809-8-o Leergehäuse	1.090,00	600	14/2
10600801	PS 2518-9-tm Leergehäuse	2.520,00	600	8/1	11091101	PS 2518-8f-o Leergehäuse	1.920,00	600	6/1
10600901	PS 1309-6-tm Leergehäuse	864,00	600	30/3	11091201	PS 3625-16-o Leergehäuse	5.010,00	600	2/1
10601001	PS 1809-6-tm Leergehäuse	1.080,00	600	20/2	11091301	PS 1818-8f-o Leergehäuse	1.420,00	600	1/1
10601101	PS 2518-6f-tm Leergehäuse	2.210,00	600	8/1	11091401	PS 1811-8f-o Leergehäuse	1.190,00	600	1/1
10601201	PS 3625-11-tm Leergehäuse	6.260,00	600	3/1	11100101	PS 77-6-to Leergehäuse	562,00	600	40/5
10601301	PS 1818-6-f-tm Leergehäuse	1.610,00	600	1/1	11100201	PS 97-6-to Leergehäuse	624,00	600	25/5
10601401	PS 1811-6f-tm Leergehäuse	1.260,00	600	1/1	11100301	PS 99-6-to Leergehäuse	717,00	600	40/4
10650101	PS 77-8-tm Leergehäuse	715,00	600	45/5	11100401	PS 1111-7-to Leergehäuse	949,00	600	21/3
10650201	PS 97-8-tm Leergehäuse	808,00	600	15/5	11100501	PS 1313-7-to Leergehäuse	1.140,00	600	14/2
10650301	PS 99-8-tm Leergehäuse	958,00	600	30/3	11100601	PS 1811-9-to Leergehäuse	1.430,00	600	16/2
10650401	PS 1111-9-tm Leergehäuse	1.210,00	600	12/3	11100701	PS 1818-9-to Leergehäuse	1.820,00	600	8/2
10650501	PS 1313-10-tm Leergehäuse	1.470,00	600	8/2	11100801	PS 2518-9-to Leergehäuse	2.520,00	600	8/1
10650601	PS 1811-11-tm Leergehäuse	1.710,00	600	12/2	11100901	PS 1309-6-to Leergehäuse	864,00	600	30/3
10650701	PS 1818-11-tm Leergehäuse	2.080,00	600	8/2	11101001	PS 1809-6-to Leergehäuse	1.080,00	600	20/2
10650801	PS 2518-11-tm Leergehäuse	2.780,00	600	6/1	11101101	PS 2518-6f-to Leergehäuse	2.210,00	600	8/1
10650901	PS 1309-8-tm Leergehäuse	1.080,00	600	21/3	11101201	PS 3625-11-to Leergehäuse	6.260,00	600	3/1
10651001	PS 1809-8-tm Leergehäuse	1.390,00	600	14/2	11101301	PS 1818-6-f-to Leergehäuse	1.610,00	600	1/1
10651101	PS 2518-8f-tm Leergehäuse	2.450,00	600	6/1	11101401	PS 1811-6f-to Leergehäuse	1.260,00	600	1/1
10651201	PS 3625-16-tm Leergehäuse	7.520,00	600	2/1	11150101	PS 77-8-to Leergehäuse	715,00	600	45/5
10651301	PS 1818-8f-tm Leergehäuse	1.830,00	600	1/1	11150201	PS 97-8-to Leergehäuse	808,00	600	15/5
10651401	PS 1811-8f-tm Leergehäuse	1.500,00	600	1/1	11150301	PS 99-8-to Leergehäuse	958,00	600	30/3
10700601	PS 1811-16-tm Leergehäuse	2.950,00	600	8/2	11150401	PS 1111-9-to Leergehäuse	1.210,00	600	12/3
10700701	PS 1818-16-tm Leergehäuse	3.520,00	600	4/1	11150501	PS 1313-10-to Leergehäuse	1.470,00	600	8/2
10700801	PS 2518-16-tm Leergehäuse	4.250,00	600	4/1	11150601	PS 1811-11-to Leergehäuse	1.710,00	600	12/2
10701101	PS 2518-13f-tm Leergehäuse	3.720,00	600	4/1	11150701	PS 1818-11-to Leergehäuse	2.080,00	600	8/2
10701301	PS 1818-13-f-tm Leergehäuse	3.090,00	600	1/1	11150801	PS 2518-11-to Leergehäuse	2.780,00	600	6/1
10701401	PS 1811-13f-tm Leergehäuse	2.600,00	600	1/1	11150901	PS 1309-8-to Leergehäuse	1.080,00	600	21/3
10750801	PS 2518-21-tm Leergehäuse	5.950,00	600	2/1	11151001	PS 1809-8-to Leergehäuse	1.390,00	600	14/2
10940601	PS 1811-16-o Leergehäuse	2.100,00	600	8/2	11151101	PS 2518-8f-to Leergehäuse	2.450,00	600	6/1
10940701	PS 1818-16-o Leergehäuse	2.700,00	600	4/1	11151201	PS 3625-16-to Leergehäuse	7.520,00	600	2/1
10940801	PS 2518-16-o Leergehäuse	3.380,00	600	4/1	11151301	PS 1818-8-f-to Leergehäuse	1.830,00	600	1/1
10941101	PS 2518-13f-o Leergehäuse	2.960,00	600	4/1	11151401	PS 1811-8f-to Leergehäuse	1.500,00	600	1/1
10941301	PS 1818-13f-o Leergehäuse	2.370,00	600	1/1	11200601	PS 1811-16-to Leergehäuse	2.950,00	600	8/2
10941401	PS 1811-13f-o Leergehäuse	1.850,00	600	1/1	11200701	PS 1818-16-to Leergehäuse	3.520,00	600	4/1
10990801	PS 2518-21-o Leergehäuse	4.410,00	600	2/1	11200801	PS 2518-16-to Leergehäuse	4.250,00	600	4/1
11040101	PS 77-6-o Leergehäuse	485,00	600	40/5	11201101	PS 2518-13f-to Leergehäuse	3.720,00	600	4/1
11040201	PS 97-6-o Leergehäuse	550,00	600	25/5	11201301	PS 1818-13-f-to Leergehäuse	3.090,00	600	1/1
11040301	PS 99-6-o Leergehäuse	622,00	600	40/4	11201401	PS 1811-13f-to Leergehäuse	2.600,00	600	1/1
11040401	PS 1111-7-o Leergehäuse	840,00	600	21/3	11250801	PS 2518-21-to Leergehäuse	5.950,00	600	2/1
11040501	PS 1313-7-o Leergehäuse	993,00	600	14/2	12041401	PC 1811-6f-o Leergehäuse	1.600,00	600	1/1
11040601	PS 1811-9-o Leergehäuse	1.210,00	600	16/2	12045501	PC 55-4-o Leergehäuse	481,00	600	1/1

All prices given are without obligation and recommended gross prices in EUR excl. tax.
Prices are valid starting November 1st, 2008. *VPE = per cardboard box / inner packing quantity

Bestell-Nr. Order No.	Bezeichnung Description	Preis / Price EUR/100	RG ** Disc. Group	VPE* Pack. Quantity
12047501	PC 75-4-o Leergehäuse	504,00	600	1/1
12091401	PC 1811-8f-o Leergehäuse	1.840,00	600	1/1
12141401	PC 1811-13f-o Leergehäuse	2.890,00	600	1/1
12740101	PC 77-6-m Leergehäuse	595,00	600	40/5
12740201	PC 97-6-m Leergehäuse	744,00	600	25/5
12740301	PC 99-6-m Leergehäuse	846,00	600	40/4
12740401	PC 1111-7-m Leergehäuse	1.130,00	600	21/3
12740501	PC 1313-7-m Leergehäuse	1.430,00	600	14/2
12740601	PC 1811-9-m Leergehäuse	1.830,00	600	16/2
12740701	PC 1818-9-m Leergehäuse	2.350,00	600	8/2
12740801	PC 2518-9-m Leergehäuse	3.080,00	600	8/1
12740901	PC 1309-6-m Leergehäuse	1.060,00	600	30/3
12741001	PC 1809-6-m Leergehäuse	1.350,00	600	20/2
12741101	PC 2518-6f-m Leergehäuse	2.710,00	600	8/1
12741201	PC 3625-11-m Leergehäuse	6.900,00	600	3/1
12741301	PC 1818-6-fm Leergehäuse	2.070,00	600	1/1
12741401	PC 1811-6f-m Leergehäuse	1.600,00	600	1/1
12745501	PC 55-4-m Leergehäuse	481,00	600	60/5
12747501	PC 75-4-m Leergehäuse	504,00	600	45/5
12790101	PC 77-8-m Leergehäuse	744,00	600	45/5
12790201	PC 97-8-m Leergehäuse	915,00	600	15/5
12790301	PC 99-8-m Leergehäuse	1.070,00	600	30/3
12790401	PC 1111-9-m Leergehäuse	1.360,00	600	12/3
12790501	PC 1313-10-m Leergehäuse	1.700,00	600	8/2
12790601	PC 1811-11-m Leergehäuse	2.090,00	600	12/2
12790701	PC 1818-11-m Leergehäuse	2.620,00	600	8/2
12790801	PC 2518-11-m Leergehäuse	3.330,00	600	6/1
12790901	PC 1309-8-m Leergehäuse	1.300,00	600	21/3
12791001	PC 1809-8-m Leergehäuse	1.600,00	600	14/2
12791101	PC 2518-8f-m Leergehäuse	2.940,00	600	6/1
12791201	PC 3625-16-m Leergehäuse	8.140,00	600	2/1
12791301	PC 1818-8-fm Leergehäuse	2.450,00	600	1/1
12791401	PC 1811-8f-m Leergehäuse	1.840,00	600	1/1
12840601	PC 1811-16-m Leergehäuse	3.270,00	600	8/2
12840701	PC 1818-16-m Leergehäuse	3.850,00	600	4/1
12840801	PC 2518-16-m Leergehäuse	4.760,00	600	4/1
12841101	PC 2518-13f-m Leergehäuse	4.190,00	600	4/1
12841301	PC 1818-13f-m Leergehäuse	3.380,00	600	1/1
12841401	PC 1811-13f-m Leergehäuse	2.890,00	600	1/1
12890801	PC 2518-21-m Leergehäuse	6.350,00	600	2/1
12945501	PC 55-4-v Leergehäuse	855,00	600	60/5
12947501	PC 75-4-v Leergehäuse	869,00	600	45/5
13001401	PC 1811-6f-to Leergehäuse	1.600,00	600	1/1
13045501	PC 55-4-to Leergehäuse	481,00	600	1/1
13047501	PC 75-4-to Leergehäuse	504,00	600	1/1
13051401	PC 1811-8f-to Leergehäuse	1.840,00	600	1/1
13101401	PC 1811-13f-to Leergehäuse	2.890,00	600	1/1
13700101	PC 77-6-tm Leergehäuse	595,00	600	40/5
13700201	PC 97-6-tm Leergehäuse	744,00	600	25/5
13700301	PC 99-6-tm Leergehäuse	846,00	600	40/4
13700401	PC 1111-7-tm Leergehäuse	1.130,00	600	21/3
13700501	PC 1313-7-tm Leergehäuse	1.430,00	600	14/2
13700601	PC 1811-9-tm Leergehäuse	1.830,00	600	16/2
13700701	PC 1818-9-tm Leergehäuse	2.350,00	600	8/2
13700801	PC 2518-9-tm Leergehäuse	3.080,00	600	8/1
13700901	PC 1309-6-tm Leergehäuse	1.060,00	600	30/3
13701001	PC 1809-6-tm Leergehäuse	1.350,00	600	20/2
13701101	PC 2518-6f-tm Leergehäuse	2.710,00	600	8/1
13701201	PC 3625-11-tm Leergehäuse	6.900,00	600	3/1

Bestell-Nr. Order No.	Bezeichnung Description	Preis / Price EUR/100	RG ** Disc. Group	VPE* Pack. Quantity
13701301	PC 1818-6f-tm Leergehäuse	2.070,00	600	1/1
13701401	PC 1811-6f-tm Leergehäuse	1.600,00	600	1/1
13745501	PC 55-4-tm Leergehäuse	481,00	600	60/5
13747501	PC 75-4-tm Leergehäuse	504,00	600	45/5
13750101	PC 77-8-tm Leergehäuse	744,00	600	45/5
13750201	PC 97-8-tm Leergehäuse	915,00	600	15/5
13750301	PC 99-8-tm Leergehäuse	1.070,00	600	30/3
13750401	PC 1111-9-tm Leergehäuse	1.360,00	600	12/3
13750501	PC 1313-10-tm Leergehäuse	1.700,00	600	8/2
13750601	PC 1811-11-tm Leergehäuse	2.090,00	600	12/2
13750701	PC 1818-11-tm Leergehäuse	2.620,00	600	8/2
13750801	PC 2518-11-tm Leergehäuse	3.330,00	600	6/1
13750901	PC 1309-8-tm Leergehäuse	1.300,00	600	21/3
13751001	PC 1809-8-tm Leergehäuse	1.600,00	600	14/2
13751101	PC 2518-8f-tm Leergehäuse	2.940,00	600	6/1
13751201	PC 3625-16-tm Leergehäuse	8.140,00	600	2/1
13751301	PC 1818-8f-tm Leergehäuse	2.450,00	600	1/1
13751401	PC 1811-8f-tm Leergehäuse	1.840,00	600	1/1
13800601	PC 1811-16-tm Leergehäuse	3.270,00	600	8/2
13800701	PC 1818-16-tm Leergehäuse	3.850,00	600	4/1
13800801	PC 2518-16-tm Leergehäuse	4.760,00	600	4/1
13801101	PC 2518-13f-tm Leergehäuse	4.190,00	600	4/1
13801301	PC 1818-13f-tm Leergehäuse	3.380,00	600	1/1
13801401	PC 1811-13f-tm Leergehäuse	2.890,00	600	1/1
13850801	PC 2518-21-tm Leergehäuse	6.350,00	600	2/1
13945501	PC 55-4-tv Leergehäuse	855,00	600	60/5
13947501	PC 75-4-tv Leergehäuse	869,00	600	45/5
15000101	AL 55-3 Leergehäuse	1.020,00	700	96/1
15000201	AL 66-3 Leergehäuse	1.390,00	700	60/1
15000301	AL 1006-3 Leergehäuse	1.620,00	700	40/1
15000401	AL 1506-3 Leergehäuse	2.340,00	700	32/1
15000501	AL 88-6 Leergehäuse	1.980,00	700	15/1
15000601	AL 1308-6 Leergehäuse	2.380,00	700	20/1
15000701	AL 1808-6 Leergehäuse	2.820,00	700	12/1
15000801	AL 1010-8 Leergehäuse	2.960,00	700	8/1
15000901	AL 1212-8 Leergehäuse	4.270,00	700	12/1
15001001	AL 2212-8 Leergehäuse	5.120,00	700	6/1
15001101	AL 1616-9 Leergehäuse	5.660,00	700	8/1
15001201	AL 2616-9 Leergehäuse	7.290,00	700	2/1
15001301	AL 3616-9 Leergehäuse	8.950,00	700	4/1
15001401	AL 2023-11 Leergehäuse	12.400,00	700	3/1
15001501	AL 2823-11 Leergehäuse	14.600,00	700	3/1
15001601	AL 3323-11 Leergehäuse	16.400,00	700	3/1
15360101	BM 1-gb Leergehäuse	1.170,00	600	30/3
15390101	BM 1 Leergehäuse	1.110,00	600	30/3
15390201	BM 2 Leergehäuse	1.340,00	600	21/1
15390301	BM 3 Leergehäuse	1.770,00	600	16/1
15390401	BM 4 Leergehäuse	1.810,00	600	1/1
15390501	BM 5 Leergehäuse	1.870,00	600	16/1
15391201	BM 12 Leergehäuse	3.800,00	600	8/2
15391501	BM 15 Leergehäuse	4.970,00	600	8/1
15400101	AL PST-kl Plombierset	428,00	700	1/1
15400201	AL PST-mi Plombierset	428,00	700	1/1
15400301	AL PST-gro Plombierset	852,00	700	1/1
15400401	AL ALS-kl Außenlaschenset	852,00	700	1/1
15400601	AL ALS-gro Außenlaschenset	1.050,00	700	1/1
15421001	AL ASS Außencharnierset	3.640,00	700	1/1
15500501	AL MPS-88 Montageplatte	240,00	700	1/1
15500601	AL MPS-1308 Montageplatte	283,00	700	1/1

Bestell-Nr. Order No.	Bezeichnung Description	Preis / Price EUR/100	RG** Disc.	VPE* Pack. Group Quantity	Bestell-Nr. Order No.	Bezeichnung Description	Preis / Price EUR/100	RG** Disc.	VPE* Pack. Group Quantity
15500701	AL MPS-1808 Montageplatte	322,00	700	1/1	17881301	GF8 800-25 Generator-Freischoalt-Gehäuse	29.100,00	650	1/1
15500801	AL MPS-1010 Montageplatte	951,00	700	1/1	17886301	GF8 500-25 ÜSS Generator-Freischoalt-Gehäuse	44.100,00	650	1/1
15500901	AL MPS-1212 Montageplatte	1.020,00	700	1/1	17887301	GF8 800-25 ÜSS Generator-Freischoalt-Gehäuse	80.400,00	650	1/1
15501001	AL MPS-2212 Montageplatte	1.140,00	700	1/1	19000101	HBA Handbetätigungsaufsatz	11,60	600	200/1
15501101	AL MPS-1616 Montageplatte	1.090,00	700	1/1	19000201	ASS-kl Außenscharnier-Set	315,00	600	200/1
15501201	AL MPS-2616 Montageplatte	1.260,00	700	1/1	19000501	ASS-gro Außenscharnier-Set	511,00	600	200/1
15501301	AL MPS-3616 Montageplatte	1.510,00	700	1/1	19001001	TK DS-ku/g Deckelschraube	25,00	600	1/1
15501401	AL MPS-2023 Montageplatte	1.390,00	700	1/1	19001101	TK DS-lq/g Deckelschraube	37,10	600	1/1
15501501	AL MPS-2823 Montageplatte	1.880,00	700	1/1	19001201	TK DS-ku/sw Deckelschraube	25,00	600	1/1
15501601	AL MPS-3323 Montageplatte	2.070,00	700	1/1	19001301	TK DS-lq/sw Deckelschraube	37,10	600	1/1
16040501	ALR 88-4² Reihenklemmgehäuse	3.010,00	700	1/1	19001401	TK DS-ku/g/T40 Deckelschraube	439,00	600	1/1
16040601	ALR 1308-4² Reihenklemmgehäuse	4.100,00	700	1/1	19001501	TK DS-ku/sw/T40 Deckelschraube	439,00	600	1/1
16040701	ALR 1808-4² Reihenklemmgehäuse	9.330,00	700	1/1	19001601	TK DS-lq/g/T40 Deckelschraube	539,00	600	1/1
16040801	ALR 1010-4² Reihenklemmgehäuse	4.620,00	700	8/1	19010001	VSG Vorhängeschloß-Set	2.270,00	600	20/1
16040901	ALR 1212-4² Reihenklemmgehäuse	7.900,00	700	1/1	19011201	ADS TK-SR Abdeckstopfen	334,00	600	240/1
16041001	ALR 2212-4² Reihenklemmgehäuse	12.100,00	700	1/1	19020001	DS 3 x 8 mm Deckelschraube	9,03	600	100/1
16041101	ALR 1616-4² Reihenklemmgehäuse	10.600,00	700	1/1	19180001	TG 1 Tragegriff mit Kunstst.-Schr.	293,00	600	30/1
16041201	ALR 2616-4² Reihenklemmgehäuse	15.400,00	700	1/1	19180501	TG 2 Tragegriff m. selbstschn. Schr	222,00	600	30/1
16041301	ALR 3616-4² Reihenklemmgehäuse	20.400,00	700	1/1	19190001	SD Schuko 16 Einbausteckdose	812,00	600	1/1
16041401	ALR 2023-4² Reihenklemmgehäuse	18.400,00	700	1/1	19190101	SD CEE 16 Anbausteckdose	2.320,00	600	1/1
16041501	ALR 2823-4² Reihenklemmgehäuse	23.800,00	700	1/1	19190201	SD CEE 32 Anbausteckdose	3.430,00	600	1/1
16041601	ALR 3323-4² Reihenklemmgehäuse	26.600,00	700	1/1	19200101	KS Pq 16 Kombiset	121,00	600	100/1
16090901	ALR 1212-L Reihenklemmgehäuse	4.840,00	700	1/1	19200201	KS Pq 21 Kombiset	159,00	600	100/1
16091001	ALR 2212-L Reihenklemmgehäuse	5.830,00	700	4/1	19200301	KS Pq 29 Kombiset	198,00	600	100/1
16091101	ALR 1616-L Reihenklemmgehäuse	6.290,00	700	8/1	19201801	KS gro Kombiset	268,00	600	100/1
16091201	ALR 2616-L Reihenklemmgehäuse	7.960,00	700	2/1	19202001	KS M20 Kombiset	122,00	600	1/1
16091301	ALR 3616-L Reihenklemmgehäuse	9.980,00	700	1/1	19202501	KS M25 Kombiset	160,00	600	1/1
16091401	ALR 2023-L Reihenklemmgehäuse	13.100,00	700	1/1	19203201	KS M32 Kombiset	194,00	600	1/1
16091501	ALR 2823-L Reihenklemmgehäuse	15.400,00	700	3/1	19204001	KS M40 Kombiset	227,00	600	1/1
16091601	ALR 3323-L Reihenklemmgehäuse	17.100,00	700	1/1	19303201	KST M32 Kombistutzen	52,10	320	100/1
16200901	AL NS35-110 Normschiene	472,00	700	1/1	19400101	TK ABL Außenbefestigungsglaschenset	311,00	600	100/1
16201001	AL NS35-208 Normschiene	559,00	700	1/1	19400201	TK ABP Außenbefestigungsplatte	2.080,00	600	10/1
16201101	AL NS35-145 Normschiene	472,00	700	1/1	19410001	TK DST Distanzhalterset	78,70	600	100/1
16201201	AL NS35-245 Normschiene	559,00	700	1/1	19411001	TK MLH-55/75 Montage-/Leiterplattenhalter	1.440,00	600	500/50
16201301	AL NS35-345 Normschiene	633,00	700	1/1	19500101	TK MPI-77 Montageplatte	276,00	600	200/1
16201401	AL NS35-186 Normschiene	559,00	700	1/1	19500201	TK MPI-97 Montageplatte	276,00	600	250/1
16201501	AL NS35-266 Normschiene	597,00	700	1/1	19500301	TK MPI-99 Montageplatte	302,00	600	175/1
16201601	AL NS35-316 Normschiene	633,00	700	1/1	19500401	TK MPI-1111 Montageplatte	330,00	600	150/1
17742301	GF4 1000-25 Generatorfreischaltgehäuse	36.100,00	650	1/1	19500501	TK MPI-1313 Montageplatte	413,00	600	125/1
17747301	GF4 1000-25 ÜSS Generatorfreischaltgehäuse	62.300,00	650	1/1	19500601	TK MPI-1811 Montageplatte	413,00	600	250/1
17810201	GF1 500-16 Generator-Freischoalt-Gehäuse	13.700,00	650	1/1	19500701	TK MPI-1818 Montageplatte	496,00	600	125/1
17810301	GF1 800-16 Generator-Freischoalt-Gehäuse	22.400,00	650	1/1	19500801	TK MPI-2518 Montageplatte	687,00	600	100/1
17820201	GF2 500-16 Generator-Freischoalt-Gehäuse	14.100,00	650	1/1	19500901	TK MPI-1309 Montageplatte	330,00	600	150/1
17820301	GF2 800-16 Generator-Freischoalt-Gehäuse	22.700,00	650	1/1	19501001	TK MPI-1809 Montageplatte	454,00	600	150/1
17822301	GF2x2 800-16 Generator-Freischoalt-Gehäuse	39.400,00	650	1/1	19501201	TK MPI-3625 Montageplatte	1.660,00	600	50/1
17825301	GF2 500-16 ÜSS Generator-Freischoalt-Gehäuse	31.800,00	650	1/1	19501801	TK SDR T40 Schraubendreher	1.970,00	600	1/1
17825401	GF2 800-16 ÜSS Generator-Freischoalt-Gehäuse	48.400,00	650	1/1	19505501	TK MPI-55 Montageplatte	771,00	600	200/1
17827501	GF2x2 800-16 ÜSS Generator-Freischoalt-Gehäuse	87.700,00	650	1/1	19507501	TK MPI-75 Montageplatte	801,00	600	200/1
17832301	GF2x3 800-16 Generator-Freischoalt-Gehäuse	59.400,00	650	1/1	19592801	TK-ANST A1 Aufnahmeschaft	2.920,00	600	1/1
17837501	GF2x3 800-16 ÜSS Generator-Freischoalt-Gehäuse	133.000,00	650	1/1	19599501	TK LFR-BS Stufenbohrer	17.800,00	600	1/1
17840201	GF4 500-16 Generator-Freischoalt-Gehäuse	15.500,00	650	1/1	19600901	TK TW-n Trennwand	190,00	600	100/1
17840301	GF4 800-16 Generator-Freischoalt-Gehäuse	24.700,00	650	1/1	19690901	TK TW-h Trennwand	233,00	600	100/1
17841201	GF4 500-25 Generator-Freischoalt-Gehäuse	22.500,00	650	1/1	19704901	TK TS15-49,5 Normschiene	144,00	600	1/1
17842301	GF4 800-25 Generator-Freischoalt-Gehäuse	26.300,00	650	1/1	19708001	TK TS15-80 Normschiene	167,00	600	1/1
17845301	GF4 500-16 ÜSS Generator-Freischoalt-Gehäuse	33.800,00	650	1/1	19709201	TK TS15-92 Normschiene	175,00	600	1/1
17845401	GF4 800-16 ÜSS Generator-Freischoalt-Gehäuse	49.500,00	650	1/1	19711101	TK TS15-111 Normschiene	220,00	600	1/1
17846301	GF4 500-25 ÜSS Generator-Freischoalt-Gehäuse	38.400,00	650	1/1	19715401	TK TS15-154 Normschiene	276,00	600	1/1
17847301	GF4 800-25 ÜSS Generator-Freischoalt-Gehäuse	54.100,00	650	1/1	19808101	TK NS35-81 Normschiene	214,00	600	1/1
17881201	GF8 500-25 Generator-Freischoalt-Gehäuse	22.700,00	650	1/1	19810601	TK NS35-106 Normschiene	227,00	600	1/1

All prices given are without obligation and recommended gross prices in EUR excl. tax.
Prices are valid starting November 1st, 2008. *VPE = per cardboard box / inner packing quantity

Bestell-Nr. Order No.	Bezeichnung Description	Preis / Price EUR/100	RG ** Disc. Group	VPE* Pack. Quantity
19814401	TK NS35-144 Normschiene	254,00	600	1/1
19817101	TK NS35-171 Normschiene	299,00	600	1/1
19821601	TK NS35-216 Normschiene	327,00	600	1/1
19833601	TK NS35-336 Normschiene	489,00	600	1/1
20301601	WST M16/sw Würgestopfen	13,50	400	1/1
20302001	WST M20/sw Würgestopfen	14,60	400	1/1
20302501	WST M25/sw Würgestopfen	23,50	400	1/1
20340101	WST Pg 9 Würgestopfen	11,40	400	1200/100
20340201	WST Pg 11 Würgestopfen	11,70	400	1000/100
20340301	WST PG 13,5 Würgestopfen	12,70	400	600/100
20340401	WST Pg 16 Würgestopfen	13,60	400	600/100
20341601	WST M16 Würgestopfen	11,90	400	1200/100
20342001	WST M20 Würgestopfen	12,80	400	600/50
20342501	WST M25 Würgestopfen	20,80	400	300/25
20343201	WST M32 Würgestopfen	35,90	400	240/20
20344001	WST M40 Würgestopfen	48,10	400	120/20
20345001	WST M50 Würgestopfen	76,90	400	60/10
20346301	WST M63 Würgestopfen	90,50	400	30/5
20540001	GMU PS Pg 7 Gegenmutter	12,30	400	2400/100
20540101	GMU PS Pg 9 Gegenmutter	13,20	400	2400/100
20540201	GMU PS Pg 11 Gegenmutter	13,80	400	1800/100
20540301	GMU PS Pg 13,5 Gegenmutter	14,20	400	1200/100
20540401	GMU PS Pg 16 Gegenmutter	14,60	400	1200/100
20540501	GMU PS Pg 21 Gegenmutter	29,40	400	600/100
20540601	GMU PS Pg 29 Gegenmutter	45,20	400	300/50
20540701	GMU PS Pg 36 Gegenmutter	85,20	400	180/30
20540801	GMU PS Pg 42 Gegenmutter	143,00	400	150/25
20740001	GMU PA Pg 7 Gegenmutter	17,20	400	2400/100
20740101	GMU PA Pg 9 Gegenmutter	19,00	400	2400/100
20740201	GMU PA Pg 11 Gegenmutter	20,20	400	1800/100
20740301	GMU PA Pg 13,5 Gegenmutter	21,80	400	1200/100
20740401	GMU PA Pg 16 Gegenmutter	21,80	400	1200/100
20740501	GMU PA Pg 21 Gegenmutter	42,50	400	600/100
20740601	GMU PA Pg 29 Gegenmutter	66,10	400	300/50
20740701	GMU PA Pg 36 Gegenmutter	124,00	400	180/30
20740801	GMU PA Pg 42 Gegenmutter	199,00	400	150/25
20841201	GMU PA M12 Gegenmutter	12,60	400	2400/100
20841601	GMU PA M16 Gegenmutter	16,10	400	2400/100
20842001	GMU PA M20 Gegenmutter	19,50	400	1200/100
20842501	GMU PA M25 Gegenmutter	20,70	400	600/100
20843201	GMU PA M32 Gegenmutter	36,80	400	300/50
20844001	GMU PA M40 Gegenmutter	47,10	400	300/50
20845001	GMU PA M50 Gegenmutter	195,00	400	150/25
20846301	GMU PA M63 Gegenmutter	298,00	400	150/25
21101601	VSS PA M16 Verschlusschraube	24,40	400	1200/100
21102001	VSS PA M20 Verschlusschraube	28,80	400	1200/100
21102501	VSS PA M25 Verschlusschraube	39,40	400	600/50
21103201	VSS PA M32 Verschlusschraube	83,80	400	300/50
21141601	VSS PS M16 Verschlusschraube	15,70	400	1200/100
21142001	VSS PS M20 Verschlusschraube	18,40	400	1200/100
21142501	VSS PS M25 Verschlusschraube	26,20	400	600/50
21143201	VSS PS M32 Verschlusschraube	59,40	400	300/50
21301601	WNI M16/sw Würgenippel	13,50	400	1200/100
21302001	WNI M20/sw Würgenippel	14,60	400	600/50
21302501	WNI M25/sw Würgenippel	23,50	400	300/25
21340101	WNI Pg 9 Würgenippel	11,60	400	1200/100
21340201	WNI Pg 11 Würgenippel	11,80	400	1000/100
21340301	WNI Pg 13,5 Würgenippel	12,70	400	600/100
21340401	WNI Pg 16 Würgenippel	13,60	400	1200/100

Bestell-Nr. Order No.	Bezeichnung Description	Preis / Price EUR/100	RG ** Disc. Group	VPE* Pack. Quantity
21340501	WST Pg 21 Würgestopfen	26,40	400	300/50
21340601	WST Pg 29 Würgestopfen	52,70	400	150/25
21340701	WST Pg 36 Würgestopfen	106,00	400	90/15
21340801	WST Pg 42 Würgestopfen	205,00	400	48/8
21340901	WST Pg 48 Würgestopfen	286,00	400	30/5
21341601	WNI M16 Würgenippel	11,90	400	1200/100
21342001	WNI M20 Würgenippel	12,80	400	600/50
21342501	WNI M25 Würgenippel	20,80	400	300/25
21343201	WNI M32 Würgenippel	36,50	400	240/20
21400401	WNI Pg 16-k/s Würgenippel	14,80	400	1200/100
21440401	WNI Pg 16-k Würgenippel	14,80	400	1200/100
21442001	GMU Pg 16-M20 Gegenmutter	21,60	400	1200/100
21540101	GMU Pg 9-VK Gegenmutter	13,90	400	2400/100
21540401	GMU Pg 16-VK Gegenmutter	14,80	400	1200/100
21540501	GMU Pg 21-VK Gegenmutter	26,10	400	600/100
21640401	SNI Pg 16 Stufennippel	18,10	400	600/100
21640501	SNI Pg 21 Stufennippel	36,50	400	300/50
21642001	SNI M20 Stufennippel	16,80	400	600/100
21642501	SNI M25 Stufennippel	32,80	400	300/50
21643201	SNI M32 Stufennippel	37,00	400	300/25
21644001	SNI M40 Stufennippel	79,10	400	120/20
21646301	SNI M63 Stufennippel	1.320,00	400	1/1
22040001	KVR Pg 7-MGM/PS/IP65 Kabelverschraubung	69,30	400	600/50
22040101	KVR Pg 9-MGM/PS/IP65 Kabelverschraubung	74,40	400	600/50
22040201	KVR Pg 11-MGM/PS/IP65 Kabelverschraubung	74,10	400	360/60
22040301	KVR Pg 13,5-MGM/PS/IP65 Kabelverschraubung	85,00	400	300/50
22040401	KVR Pg 16-MGM/PS/IP65 Kabelverschraubung	88,30	400	240/40
22040501	KVR Pg 21-MGM/PS/IP65 Kabelverschraubung	171,00	400	120/20
22040601	KVR Pg 29-MGM/PS/IP65 Kabelverschraubung	339,00	400	60/10
22040701	KVR Pg 36-MGM/PS/IP65 Kabelverschraubung	653,00	400	36/6
22240101	KVR Pg 9-MGM/PA/IP65 Kabelverschraubung	88,30	400	600/50
22240201	KVR Pg 11-MGM/PA/IP65 Kabelverschraubung	98,50	400	360/60
22240301	KVR Pg 13,5-MGM/PA/IP65 Kabelverschraubung	113,00	400	300/50
22240401	KVR Pg 16-MGM/PA/IP65 Kabelverschraubung	123,00	400	240/40
22240501	KVR Pg 21-MGM/PA/IP65 Kabelverschraubung	249,00	400	120/20
22540001	KVR Pg 7-MGM/PA/IP68 Kabelverschraubung	123,00	400	600/50
22540101	KVR Pg 9-MGM/PA/IP68 Kabelverschraubung	125,00	400	300/50
22540201	KVR Pg 11-MGM/PA/IP68 Kabelverschraubung	153,00	400	300/50
22540301	KVR Pg 13,5-MGM/PA/IP68 Kabelverschraubung	177,00	400	240/40
22540401	KVR Pg 16-MGM/PA/IP68 Kabelverschraubung	182,00	400	150/25
22540501	KVR Pg 21-MGM/PA/IP68 Kabelverschraubung	283,00	400	90/15
22540601	KVR Pg 29-MGM/PA/IP68 Kabelverschraubung	549,00	400	60/10
22540701	KVR Pg 36-MGM/PA/IP68 Kabelverschraubung	1.650,00	400	30/5
22702001	KVR M20-MGM/sw Kabelverschraubung	171,00	400	300/50
22702101	KVR M20-GDB/MGM/sw Kabelverschraubung	175,00	400	180/30
22702501	KVR M25-MGM/sw Kabelverschraubung	178,00	400	150/25
22703201	KVR M32-MGM/sw Kabelverschraubung	223,00	400	60/10
22704001	KVR M40-MGM/sw Kabelverschraubung	478,00	400	30/5
22705001	KVR M50-MGM/sw Kabelverschraubung	1.230,00	400	30/5
22741201	KVR M12-MGM Kabelverschraubung	103,00	400	600/100
22741601	KVR M16-MGM Kabelverschraubung	136,00	400	450/75
22742001	KVR M20-MGM Kabelverschraubung	169,00	400	300/50
22742101	KVR M20-GDB/MGM Kabelverschraubung	172,00	400	180/30
22742501	KVR M25-MGM Kabelverschraubung	176,00	400	150/25
22743201	KVR M32-MGM Kabelverschraubung	209,00	400	60/10
22744001	KVR M40-MGM Kabelverschraubung	477,00	400	30/5
22745001	KVR M50-MGM Kabelverschraubung	1.240,00	400	30/5
22746301	KVR M63-MGM Kabelverschraubung	1.510,00	400	50/5
22752001	KVR EX M20-MGM/sw EX-Kabelverschraubung	411,00	400	50/1

Bestell-Nr. Order No.	Bezeichnung Description	Preis / Price EUR/100	RG ** Disc. Group	VPE* Pack. Quantity	Bestell-Nr. Order No.	Bezeichnung Description	Preis / Price EUR/100	RG ** Disc. Group	VPE* Pack. Quantity
22752501	KVR EX M25-MGM/sw EX-Kabelverschraubung	468,00	400	25/1	24640301	KVR Pg 13,5-PA/LAG/IP68 Kabelverschraubung	162,00	400	300/50
22753201	KVR EX M32-MGM/sw EX-Kabelverschraubung	561,00	400	10/1	24640401	KVR Pg 16-PA/LAG/IP68 Kabelverschraubung	176,00	400	240/40
22754001	KVR EX M40-MGM/sw EX-Kabelverschraubung	1.160,00	400	5/1	24640501	KVR Pg 21-PA/LAG/IP68 Kabelverschraubung	255,00	400	120/20
22755001	KVR EX M50-MGM/sw EX-Kabelverschraubung	3.490,00	400	5/1	24640601	KVR Pg 29-PA/LAG/IP68 Kabelverschraubung	504,00	400	60/10
23040201	AST Pg 11 Anbaustutzen	14,80	400	600/100	24640701	KVR Pg 36-PA/LAG/IP68 Kabelverschraubung	1.800,00	400	36/6
23040301	AST Pg 13,5 Anbaustutzen	17,30	400	600/100	24640801	KVR Pg 42-PA/LAG/IP68 Kabelverschraubung	3.030,00	400	24/4
23040401	AST Pg 16 Anbaustutzen	19,90	400	300/50	24640901	KVR Pg 48-PA/LAG/IP68 Kabelverschraubung	3.330,00	400	18/3
23040501	AST Pg 21 Anbaustutzen	32,80	400	180/30	24741201	KVR M12 Kabelverschraubung	90,50	400	600/100
23040601	AST Pg 29 Anbaustutzen	74,70	400	150/25	24741601	KVR M16 Kabelverschraubung	121,00	400	450/75
23041601	AST M16 Anbaustutzen	13,70	400	600/50	24742001	KVR M20 Kabelverschraubung	149,00	400	300/50
23042001	AST M20 Anbaustutzen	16,00	400	600/50	24742101	KVR M20-GDB Kabelverschraubung	152,00	400	300/50
23042501	AST M25 Anbaustutzen	30,50	400	300/50	24742501	KVR M25 Kabelverschraubung	156,00	400	180/30
23043201	AST M32 Anbaustutzen	69,30	400	150/25	24743201	KVR M32 Kabelverschraubung	173,00	400	90/15
23044001	AST M40 Anbaustutzen	93,30	400	120/20	24744001	KVR M40 Kabelverschraubung	431,00	400	30/5
23062001	AST M20-or Anbaustutzen	18,60	400	600/50	24745001	KVR M50 Kabelverschraubung	1.040,00	400	30/5
23062501	AST M25-or Anbaustutzen	34,30	400	300/50	24746301	KVR M63 Kabelverschraubung	1.220,00	400	50/5
23063201	AST M32-or Anbaustutzen	78,90	400	150/25	24900001	Dichtring Pg 7	5,73	400	100/1
23064001	AST M40-or Anbaustutzen	101,00	400	120/20	24900101	Dichtring Pg 9	6,00	400	100/1
23141601	VST M16 Verschlussstopfen	11,00	400	1200/100	24900201	Dichtring Pg 11	6,38	400	100/1
23142001	VST M20 Verschlussstopfen	13,10	400	1200/100	24900301	Dichtring Pg 13,5	6,62	400	100/1
23142501	VST M25 Verschlussstopfen	24,50	400	600/50	24900401	Dichtring Pg 16	7,15	400	100/1
23143201	VST M32 Verschlussstopfen	55,80	400	600/50	24900501	Dichtring Pg 21	8,94	400	100/1
23144001	VST M40 Verschlussstopfen	75,40	400	300/25	24900601	Dichtring Pg 29	11,30	400	100/1
23162001	VST M20-or Verschlussstopfen	13,10	400	1200/100	24900701	Dichtring Pg 36	15,60	400	100/1
23162501	VST M25-or Verschlussstopfen	27,20	400	600/50	24900801	Dichtring Pg 42	31,10	400	100/1
23163201	VST M32-or Verschlussstopfen	61,70	400	600/50	24900901	Dichtring Pg 48	36,00	400	100/1
23164001	VST M40-or Verschlussstopfen	81,60	400	300/25	24901201	ADR M12 Dichtring	5,63	400	100/1
23190201	VST Pg 11 Verschlussstopfen	11,70	400	1200/100	24901601	ADR M16 Dichtring	6,26	400	100/1
23190301	VST Pg 13,5 Verschlussstopfen	14,80	400	1200/100	24902001	ADR M20 Dichtring	7,02	400	100/1
23190401	VST Pg 16 Verschlussstopfen	16,80	400	900/150	24902501	ADR M25 Dichtring	8,50	400	100/1
23190501	VST Pg 21 Verschlussstopfen	27,10	400	540/90	24903201	ADR M32 Dichtring	10,80	400	50/1
23190601	VST Pg 29 Verschlussstopfen	60,50	400	300/50	24904001	ADR M40 Dichtring	15,60	400	50/1
23343001	MKA 30 Minikanaladapter	27,30	400	600/100	24905001	ADR M50 Dichtring	24,80	400	25/1
23345401	MKA 54 Minikanaladapter	31,20	400	300/50	24906301	ADR M63 Dichtring	27,80	400	25/1
23544001	DST M40 Doppelstutzen	93,30	400	120/20	25111201	ARI Pg 9 Adapterring	7,65	400	50/1
23564001	DST M40 or Doppelstutzen	101,00	400	120/20	25121601	ARI Pg 11 Adapterring	9,31	400	50/1
24040001	KVR Pg 7-PS/IP65 Kabelverschraubung	46,20	400	720/60	25142001	ARI Pg 16 Adapterring	10,10	400	50/1
24040101	KVR Pg 9-PS/IP65 Kabelverschraubung	46,20	400	720/60	25152501	ARI Pg 21 Adapterring	13,80	400	25/1
24040201	KVR Pg 11-PS/IP65 Kabelverschraubung	48,70	400	450/75	25163201	ARI Pg 29 Adapterring	18,40	400	25/1
24040301	KVR Pg 13,5-PS/IP65 Kabelverschraubung	54,70	400	360/60	26001601	DMS M16/sw Doppelmembranstutzen	31,60	400	600/50
24040401	KVR Pg 16-PS/IP65 Kabelverschraubung	55,00	400	240/40	26002001	DMS M20/sw Doppelmembranstutzen	34,30	400	600/50
24040501	KVR Pg 21-PS/IP65 Kabelverschraubung	78,00	400	150/25	26002501	DMS M25/sw Doppelmembranstutzen	68,70	400	600/50
24040601	KVR Pg 29-PS/IP65 Kabelverschraubung	188,00	400	72/12	26003201	DMS M32/sw Doppelmembranstutzen	141,00	400	300/25
24040701	KVR Pg 36-PS/IP65 Kabelverschraubung	391,00	400	36/6	26040201	DMS Pg 11 Doppelmembranstutzen	33,70	400	600/100
24040801	KVR Pg 42-PS/IP65 Kabelverschraubung	1.180,00	400	24/4	26040301	DMS Pg 13,5 Doppelmembranstutzen	35,80	400	600/100
24040901	KVR Pg 48-PS/IP65 Kabelverschraubung	1.440,00	400	24/4	26040401	DMS Pg 16 Doppelmembranstutzen	39,90	400	600/100
24540001	KVR Pg 7-PA/IP68 Kabelverschraubung	103,00	400	1200/100	26040501	DMS Pg 21 Doppelmembranstutzen	68,40	400	300/50
24540101	KVR Pg 9-PA/IP68 Kabelverschraubung	107,00	400	600/50	26041601	DMS M16 Doppelmembranstutzen	28,40	400	600/50
24540201	KVR Pg 11-PA/IP68 Kabelverschraubung	123,00	400	300/50	26042001	DMS M20 Doppelmembranstutzen	34,30	400	600/50
24540301	KVR Pg 13,5-PA/IP68 Kabelverschraubung	140,00	400	300/50	26042501	DMS M25 Doppelmembranstutzen	65,50	400	600/50
24540401	KVR Pg 16-PA/IP68 Kabelverschraubung	156,00	400	150/25	26043201	DMS M32 Doppelmembranstutzen	141,00	400	300/25
24540501	KVR Pg 21-PA/IP68 Kabelverschraubung	234,00	400	120/20	26240301	BST PG 13,5 Belüftungsstutzen	82,80	400	600/100
24540601	KVR Pg 29-PA/IP68 Kabelverschraubung	467,00	400	60/10	26240401	BST Pg 16 Belüftungsstutzen	82,80	400	600/100
24540701	KVR Pg 36-PA/IP68 Kabelverschraubung	1.330,00	400	30/5	26241201	DAE M12 Druckausgleichselement	984,00	400	600/10
24540801	KVR Pg 42-PA/IP68 Kabelverschraubung	2.580,00	400	24/4	26242001	BST M20 Belüftungsstutzen	81,30	400	600/100
24540901	KVR Pg 48-PA/IP68 Kabelverschraubung	2.830,00	400	18/3	26340301	RST Pg 13,5 Rohrstutzen	42,70	400	180/1
24640001	KVR Pg 7-PA/LAG/IP68 Kabelverschraubung	117,00	400	840/70	26340401	RST Pg 13,5/16 Rohrstutzen	46,60	400	180/1
24640101	KVR Pg 9-PA/LAG/IP68 Kabelverschraubung	117,00	400	600/50	26440401	RST Pg 16 Rohrstutzen	46,60	400	180/30
24640201	KVR Pg 11-PA/LAG/IP68 Kabelverschraubung	141,00	400	360/60	26540401	RST Pg 21 Rohrstutzen	66,50	400	150/25

All prices given are without obligation and recommended gross prices in EUR excl. tax.
Prices are valid starting November 1st, 2008. *VPE = per cardboard box / inner packing quantity

Bestell-Nr. Order No.	Bezeichnung Description	Preis / Price EUR/100	RG ** Disc. Group	VPE * Pack. Quantity
26540501	RST Pg 21 Rohrstützen	71,00	400	120/20
28342001	RST M20-BS/Pg 13,5 Rohrstützen	53,70	400	180/30
28442001	RST M20-BS/Pg 16 Rohrstützen	53,70	400	180/30
28542001	RST M20-BS/Pg 21 Rohrstützen	72,10	400	150/25
28592501	RST M25-BS/Pg 21 Rohrstützen	75,50	400	150/25
28841601	RST M16 Rohrstützen	42,70	400	180/30
28842001	RST M20 Rohrstützen	53,70	400	180/30
28842501	RST M25 Rohrstützen	65,10	400	180/30
28843201	RST M32 Rohrstützen	72,10	400	180/30
30040701	VST RR Verschlussstopfen	7,55	400	120000/1
30542501	KVM 025-2,5 ² Kabelverbindungsmuffe	1.730,00	100	120/1
30546001	KVM 060-6 ² Kabelverbindungsmuffe	3.540,00	100	10/1
30640601	UP 6-2,5 ² Unterputz-Verbindungsdose	323,00	100	50/1
30690601	UP 6-L Unterputz-Verbindungsdose	240,00	100	50/1
31040801	Mini 25-2,5 ² Verbindungsdose	129,00	100	40/1
31090801	Mini 25-L Verbindungsdose	102,00	100	40/1
31510701	AP 7 - 2,5 ² Verbindungsdose	167,00	100	50/1
31560701	AP 7 - L Verbindungsdose	130,00	100	50/1
32097001	HP 70-L Verbindungsdose	144,00	100	60/1
32298001	HP 80-L Verbindungsdose	164,00	100	50/1
32599001	HP 90-L Verbindungsdose	198,00	100	40/1
32690001	HP 100-L Verbindungsdose	376,00	100	20/1
32695001	HP 150-L Verbindungsdose	479,00	100	12/1
32699001	HP 190-L Verbindungsdose	867,00	100	8/1
33211201	i 12 - 2,5 ² /w Verbindungsdose	156,00	100	60/10
33221201	i 12 -L/sw Verbindungsdose	151,00	100	60/10
33240701	Sd 7-2,5 ² Verbindungsdose	135,00	100	60/10
33241201	i 12-2,5 ² Verbindungsdose	151,00	100	60/10
33251201	i 12-L/gr Verbindungsdose	151,00	100	60/10
33261201	i 12-L/w Verbindungsdose	151,00	100	60/10
33270701	Sd 7 SB-L Verbindungsdose	136,00	100	60/10
33271201	i 12 SB-L Verbindungsdose	151,00	100	60/10
33290701	Sd 7-L Verbindungsdose	96,80	100	60/10
33291201	i 12-L Verbindungsdose	107,00	100	60/10
33341601	i 16-2,5 ² Verbindungsdose	221,00	100	40/5
33391601	i 16-L Verbindungsdose	161,00	100	40/5
33441201	Q 12-2,5 ² Verbindungsdose	151,00	100	60/10
33471201	Q 12 SB-L Verbindungsdose	151,00	100	60/10
33490401	Q 4-L Verbindungsdose	74,20	100	150/25
33491201	Q 12-L Verbindungsdose	107,00	100	60/10
34400101	ZEL 2K-12 Zugentlastung	235,00	100	50/5
34411201	2K-12-2,5 ² /w Verbindungsdose	288,00	100	60/1
34441201	2K-12-2,5 ² Verbindungsdose	272,00	100	60/1
34461201	2K-12-L/w Verbindungsdose	170,00	100	60/1
34491201	2K-12-L Verbindungsdose	148,00	100	60/1
34511201	2K-12 AB-2,5 ² /w Verbindungsdose	288,00	100	60/1
34541201	2K-12 AB-2,5 ² Verbindungsdose	272,00	100	60/1
34561201	2K-12 AB-L/w Verbindungsdose	170,00	100	60/1
34591201	2K-12 AB-L Verbindungsdose	148,00	100	60/1
36110701	KD KFR-47 Kanaleinbaudose	349,00	100	40/1
36119701	KD KFN-1/47 Kanaleinbaudose	349,00	100	40/1
36140701	KD KFN-2/47 Kanaleinbaudose	349,00	100	40/1
36210401	KD 2-KFR/44 Kanaleinbaudose 2-fach	638,00	100	20/1
36219401	KD 2-KFN-1/44 Kanaleinbaudose 2-fach	638,00	100	20/1
36240401	KD 2-KFN-2/44 Kanaleinbaudose 2-fach	638,00	100	20/1
37004201	KAD 42 Kanalabzweigdose	418,00	100	40/1
37004701	KD 35-47 Kanaleinbaudose	349,00	100	40/1
37005201	KD 35-52 Kanaleinbaudose	349,00	100	40/1
37005501	KD 35-55 Kanaleinbaudose	349,00	100	40/1

Bestell-Nr. Order No.	Bezeichnung Description	Preis / Price EUR/100	RG ** Disc. Group	VPE * Pack. Quantity
37010501	KD GN-M3 Gerätenocken	38,10	100	200/1
37040001	KD GN-SND Gerätenocken	19,30	100	1200/1
37040201	KD ZEL Zugentlastung	49,60	100	300/25
37044201	KAD 42-1 Kanaleinbaudose	330,00	100	40/1
37045001	KD 35-50 Kanaleinbaudose	349,00	100	40/1
37045501	KD 35-55-1 Kanaleinbaudose	349,00	100	40/1
37065001	KD 50-60 Kanaleinbaudose	315,00	100	40/1
37210001	KD EBZ-CEE Einbausatz	280,00	100	60/10
38204701	KD 2-35/47 Kanaleinbaudose 2-fach	638,00	100	20/1
38205001	KD 2-50 Kanaleinbaudose 2-fach	638,00	100	20/1
38205201	KD 2-52 Kanaleinbaudose 2-fach	638,00	100	20/1
38205501	KD 2-55 Kanaleinbaudose 2-fach	638,00	100	20/1
38210101	KD2 TW Trennwand	48,20	100	20/1
38210501	KD2 MB/w Montageblende	527,00	100	1/1
38245001	KD 2-50-1 Kanaleinbaudose 2-fach	638,00	100	20/1
38245501	KD 2-55-1 Kanaleinbaudose 2-fach	638,00	100	20/1
39105001	KD 50 Kanaleinbaudose	349,00	100	40/1
39105501	KD 55 Kanaleinbaudose	349,00	100	40/1
39205001	KD 2-50 Kanaleinbaudose 2-fach	638,00	100	20/1
39205501	KD 2 55-2 Kanaleinbaudose 2-fach	638,00	100	20/1
39504501	KAD 45 Kanalabzweigdose	413,00	100	80/1
40240701	WK 007-2,5 ² Verbindungsdose	465,00	140	60/5
40261701	WK 007-L/w Verbindungsdose	358,00	140	60/5
40290701	WK 007-L Verbindungsdose	358,00	140	60/5
40440701	WK 040-4 ² Verbindungsdose	628,00	140	60/3
40490701	WK 040-L Verbindungsdose	496,00	140	60/3
40640601	WK 060-6 ² Verbindungsdose	1.370,00	140	30/3
40690601	WK 060-L Verbindungsdose	852,00	140	30/3
41040601	WK 100-10 ² Verbindungsdose	1.780,00	140	20/1
41090601	WK 100-L Verbindungsdose	1.180,00	140	20/1
41641201	WK 160-16 ² Verbindungsdose	2.950,00	140	12/1
41691201	WK 160-L Verbindungsdose	1.890,00	140	12/1
42541601	WK 250-25 ² Verbindungsdose	7.270,00	140	6/1
42591601	WK 250-L Verbindungsdose	3.790,00	140	6/1
45001001	WK 060/WKE2 PST Plombierset	199,00	120	1/1
46050601	WK 060 KLS-6 ² Klemmstein	583,00	140	1/1
46051001	WK 100 KLS-10 ² Klemmstein	599,00	140	1/1
46051601	WK 160 KLS-16 ² Klemmstein	1.090,00	140	1/1
46052501	WK 007 KLS-2,5 ² Klemmstein	122,00	140	160/1
46053501	WK 250 KLS-25 ² Klemmstein	3.680,00	140	1/1
48042501	Abox HA 250 Verbindungsdose	6.690,00	120	4/1
48043501	Abox HA 350 Verbindungsdose	10.800,00	120	4/1
49040201	Abox-i 025-2,5 ² Verbindungsdose	757,00	130	60/3
49040401	Abox-i 040-4 ² Verbindungsdose	1.010,00	130	60/3
49040601	Abox-i 060-6 ² Verbindungsdose	1.400,00	130	24/2
49041001	Abox-i 100-10 ² Verbindungsdose	1.940,00	130	20/2
49041601	Abox-i 160-16 ² Verbindungsdose	3.180,00	130	10/1
49042501	Abox i 250 25 ² Verbindungsdose	4.130,00	130	4/1
49043501	Abox-i 350-35 ² Verbindungsdose	6.670,00	130	4/1
49047001	Abox-i 700-70 ² Verbindungsdose	23.300,00	130	1/1
49048501	Abox-i 1500-150 ² Verbindungsdose	38.700,00	130	1/1
49049401	Abox-i 2400-240 ² Verbindungsdose	52.900,00	130	1/1
49058501	Abox-i 1500 DK-150 ² Verbindungsdose	29.300,00	130	1/1
49059401	Abox-i 2400 DK-240 ² Verbindungsdose	37.500,00	130	1/1
49070201	Abox-i 025 SB-L Verbindungsdose	757,00	130	60/3
49070401	Abox-i 040 SB-L Verbindungsdose	1.110,00	130	60/3
49080601	Abox-i SL-2,5 ² Verbindungsdose	1.170,00	130	24/2
49081001	Abox-i SL-6 ² Verbindungsdose	3.980,00	130	20/2
49081601	Abox-i SL-10 ² Verbindungsdose	5.240,00	130	10/1

Bestell-Nr. Order No.	Bezeichnung Description	Preis / Price EUR/100	RG** Disc.	VPE* Pack. Group Quantity	Bestell-Nr. Order No.	Bezeichnung Description	Preis / Price EUR/100	RG** Disc.	VPE* Pack. Group Quantity
49083501	Abox-i SL-16 ² Verbindungsdose	7.120,00	130	4/1	61001201	RK 4/12 SL-12x4 ² Reihenklemmgehäuse	3.100,00	250	14/2
49090201	Abox-i 025-L Verbindungsdose	628,00	130	60/3	61001801	RK 4/18 KSL-18x4 ² Reihenklemmgehäuse	4.100,00	250	16/2
49090401	Abox-i 040-L Verbindungsdose	880,00	130	60/3	61001901	RK 4/18 SL-18x4 ² Reihenklemmgehäuse	4.320,00	250	8/2
49090601	Abox-i 060-L Verbindungsdose	1.070,00	130	24/2	61002501	RK 4/25 SL-25x4 ² Reihenklemmgehäuse	6.100,00	250	8/1
49091001	Abox-i 100-L Verbindungsdose	1.440,00	130	20/2	61003401	RK 4/34 SL-34x4 ² Reihenklemmgehäuse	6.780,00	250	8/1
49091601	Abox-i 160-L Verbindungsdose	2.300,00	130	10/1	61005001	RK 4/50 SL-50x4 ² Reihenklemmgehäuse	11.100,00	250	3/1
49092501	Abox-i 250-L Verbindungsdose	3.170,00	130	4/1	61010001	RK 4/100 SL-100x4 ² Reihenklemmgehäuse	17.000,00	250	3/1
49093501	Abox-i 350-L Verbindungsdose	4.320,00	130	4/1	61040401	RKK 4/12-12x4 ² Reihenklemmgehäuse	2.320,00	250	21/3
49140201	Abox-i 025-2,5 ² /sw Verbindungsdose	757,00	130	60/3	61240401	RKK 4/15-15x4 ² Reihenklemmgehäuse	2.610,00	250	30/3
49140401	Abox-i 040-4 ² /sw Verbindungsdose	1.010,00	130	60/3	61390601	RK 4/12-L Leergehäuse	1.350,00	250	14/2
49140601	Abox-i 060-6 ² /sw Verbindungsdose	1.400,00	130	24/2	61440401	RKK 4/22-22x4 ² Reihenklemmgehäuse	3.590,00	250	14/2
49141001	Abox-i 100-10 ² /sw Verbindungsdose	1.940,00	130	20/2	61500701	RK 4/07-7x4 ² Reihenklemmgehäuse	2.270,00	250	12/3
49141601	Abox-i 160-16 ² /sw Verbindungsdose	3.180,00	130	10/1	61501201	RK 4/12-12x4 ² Reihenklemmgehäuse	3.050,00	250	14/2
49143501	Abox-i 350-35 ² /sw Verbindungsdose	6.670,00	130	4/1	61501801	RK 4/18 K-18x4 ² Reihenklemmgehäuse	4.040,00	250	16/2
49190201	Abox-i 025-L/sw Verbindungsdose	628,00	130	60/3	61501901	RK 4/18-18x4 ² Reihenklemmgehäuse	4.260,00	250	8/2
49190401	Abox-i 040-L/sw Verbindungsdose	880,00	130	60/3	61502501	RK 4/25-25x4 ² Reihenklemmgehäuse	6.010,00	250	8/1
49190601	Abox-i 060-L/sw Verbindungsdose	1.070,00	130	24/2	61503401	RK 4/34-34x4 ² Reihenklemmgehäuse	6.880,00	250	8/1
49191001	Abox-i 100-L/sw Verbindungsdose	1.440,00	130	20/2	61505001	RK 4/50-50x4 ² Reihenklemmgehäuse	11.300,00	250	3/1
49191601	Abox-i 160-L/sw Verbindungsdose	2.300,00	130	10/1	61510001	RK 4/100-100x4 ² Reihenklemmgehäuse	17.200,00	250	3/1
49193501	Abox-i 350-L/sw Verbindungsdose	4.320,00	130	4/1	61591201	RK 4/18 K-L Leergehäuse	1.810,00	250	16/2
49240201	Abox-GT 025-2,5 ² Verbindungsdose	4.230,00	130	1/1	61691201	RK 4/18-L Leergehäuse	2.060,00	250	8/2
49240401	Abox-GT 040-4 ² Verbindungsdose	5.090,00	130	1/1	61695001	RK 4/50-L Leergehäuse	5.500,00	250	3/1
49240601	Abox-GT 060-6 ² Verbindungsdose	6.760,00	130	1/1	61990701	RK 4/07-L Leergehäuse	1.280,00	250	12/3
49241001	Abox-GT 100-10 ² Verbindungsdose	8.960,00	130	1/1	62003401	RKA 4/34 SL-34x4 ² Reihenklemmgehäuse	7.840,00	250	1/1
49250201	GHB1 GieBharzbeutel 250ml für Abox GT 025-2,5 ²	3.510,00	120	1/1	62006801	RKA 4/68 SL-68x4 ² Reihenklemmgehäuse	13.600,00	250	1/1
49250401	GHB2 GieBharzbeutel 350 ml, für Abox GT 040-4 ²	4.100,00	120	1/1	62010201	RKA 4/102 SL-102x4 ² Reihenklemmgehäuse	20.300,00	250	1/1
49250601	GHB3 GieBharzbeutel 600 ml, für Abox GT 060-6 ²	5.400,00	120	1/1	62013601	RKA 4/136 SL-136x4 ² Reihenklemmgehäuse	27.500,00	250	1/1
49251001	GHB4 GieBharzbeutel 1200 ml, für Abox GT 100-10 ²	7.070,00	120	1/1	62503401	RKA 4/34-34x4 ² Reihenklemmgehäuse	7.840,00	250	1/1
50001501	NAL 2m Zuleitungsgarnitur	1.580,00	600	1/1	62506801	RKA 4/68-68x4 ² Reihenklemmgehäuse	13.600,00	250	1/1
50002501	NAL 2m-516 Zuleitungsgarnitur	3.110,00	600	1/1	62510201	RKA 4/102-102x4 ² Reihenklemmgehäuse	20.300,00	250	1/1
50004001	NAL 2m-532 Zuleitungsgarnitur	4.490,00	600	1/1	62513601	RKA 4/136-136x4 ² Reihenklemmgehäuse	27.500,00	250	1/1
50040201	Abox Ex 025 - 2,5 ² Ex-Abzweigdose	1.130,00	130	60/3	62591601	RK 4/25-L Leergehäuse	2.930,00	250	8/1
50040401	Abox EX 040-4 ² Ex-Abzweigdose	1.510,00	130	60/3	62591701	RK 4/34-L Leergehäuse	3.070,00	250	8/1
50040601	Abox EX 060-6 ² Ex-Abzweigdose	2.080,00	130	24/2	62692201	RK 4/100-L Leergehäuse	6.110,00	250	3/1
50041001	Abox EX 100-10 ² Ex-Abzweigdose	2.920,00	130	20/2	62990101	RKA 4/34-L Leergehäuse	3.920,00	250	1/1
50041601	Abox EX 160-16 ² Ex-Abzweigdose	4.770,00	130	10/1	62990201	RKA 4/68-L Leergehäuse	5.940,00	250	1/1
50043501	Abox EX 350-35 ² Ex-Abzweigdose	10.000,00	130	4/1	62990301	RKA 4/102-L Leergehäuse	8.770,00	250	1/1
50090201	Abox Ex 025-L Ex-Abzweigdose	942,00	130	60/3	62990401	RKA 4/136-L Leergehäuse	11.900,00	250	1/1
50090401	Abox Ex 040-L Ex-Abzweigdose	1.320,00	130	60/3	66510001	AP 0 Abschlussplatte	34,80	450	1/1
50090601	Abox Ex 060-L Ex-Abzweigdose	1.610,00	130	24/2	66510101	AP 1 Abschlussplatte	29,70	450	1/1
50091001	Abox Ex 100-L Ex-Abzweigdose	2.140,00	130	20/2	66510501	AP 5 Abschlussplatte	56,10	450	1/1
50091601	Abox Ex 160-L Ex-Abzweigdose	3.460,00	130	10/1	66511601	AP 16 Abschlussplatte	48,60	450	1/1
50093501	Abox Ex 350-L Ex-Abzweigdose	6.480,00	130	4/1	66513501	AP 35 Abschlussplatte	66,30	450	1/1
51003801	KD BD/Schuko Blinddeckel	215,00	310	1/1	66520001	TW 0 Trennwand	43,30	450	1/1
51006001	KD BD/CEE Blinddeckel	251,00	310	1/1	66520101	TW 1 Trennwand	13,00	450	1/1
54222401	AK 2 x 12 OT Oberteil	4.570,00	320	1/1	66521601	TW 16 Trennwand	67,90	450	1/1
54810501	AK PST Plombierset	141,00	310	1/1	66523501	TW 35 Trennwand	78,00	450	1/1
56273501	AK NS35-250 Normschiene	450,00	310	1/1	66530001	TRS 0 Trennscheibe	10,20	450	1/1
56741201	KF 12 Klappfenster	1.220,00	310	15/1	66530101	TRS 1 Trennscheibe	11,70	450	1/1
56791201	KF 12-SFR Klappfenster	1.390,00	310	15/1	66540001	ES 0 Endstütze	41,30	450	1/1
56801201	SF 12 Sichtfenster	887,00	310	10/1	66540101	ES 1 Endstütze	27,40	450	1/1
59110001	AK KS-IP30 Kombiset	245,00	310	1/1	66541601	ES 16 Endstütze	55,70	450	1/1
60040701	RKK 4/07-7x4 ² Reihenklemmgehäuse	1.620,00	250	40/4	66600201	Q 002-4 ² Querverbinder	59,30	450	1/1
60041201	RKK 4/12 XL-12x4 ² Reihenklemmgehäuse	2.370,00	250	30/3	66600301	Q 003-4 ² Querverbinder	85,40	450	1/1
60041801	RKK 4/18-18x4 ² Reihenklemmgehäuse	3.270,00	250	14/2	66600401	Q 004-4 ² Querverbinder	110,00	450	1/1
60540401	RKK 4/05-5x4 ² Reihenklemmgehäuse	1.230,00	250	25/5	66601001	Q 010-4 ² Querverbinder	261,00	450	1/1
60640401	RKK 4/08-8x4 ² Reihenklemmgehäuse	1.700,00	250	40/4	66610201	Q 102-4 ² /TS15 Querverbinder	59,30	450	1/1
60740401	RKK 4/10-10x4 ² Reihenklemmgehäuse	1.850,00	250	40/4	66610301	Q 103-4 ² /TS15 Querverbinder	85,40	450	1/1
61000701	RK 4/07 SL-7x4 ² Reihenklemmgehäuse	2.300,00	250	12/3	66611001	Q 110-4 ² /TS15 Querverbinder	261,00	450	1/1

All prices given are without obligation and recommended gross prices in EUR excl. tax.
Prices are valid starting November 1st, 2008. *VPE = per cardboard box / inner packing quantity

Bestell-Nr. Order No.	Bezeichnung Description	Preis / Price EUR/100	RG** Disc. Group	VPE* Pack. Quantity
66620201	Q 202-2,5 ² Querverbinder	59,30	450	1/1
66620301	Q 203-2,5 ² Querverbinder	85,40	450	1/1
66620401	Q 204-2,5 ² Querverbinder	110,00	450	1/1
66621001	Q 210-2,5 ² Querverbinder	261,00	450	1/1
66640201	Q 402-10 ² Querverbinder	88,90	450	1/1
66640301	Q 403-10 ² Querverbinder	134,00	450	1/1
66640401	Q 404-10 ² Querverbinder	175,00	450	1/1
66641001	Q 410-10 ² Querverbinder	413,00	450	1/1
66650201	Q 502-16 ² Querverbinder	104,00	450	1/1
66650301	Q 503-16 ² Querverbinder	147,00	450	1/1
66651001	Q 510-16 ² Querverbinder	452,00	450	1/1
66670201	Q 702-35 ² Querverbinder	139,00	450	1/1
66670301	Q 703-35 ² Querverbinder	191,00	450	1/1
66671001	Q 710-35 ² Querverbinder	581,00	450	1/1
67010001	RK 10 ² Reihenklemme	132,00	450	1/1
67016001	RK 16 ² Reihenklemme	188,00	450	1/1
67020001	RK 2,5 ² Reihenklemme	77,00	450	1/1
67035001	RK 35 ² Reihenklemme	370,00	450	20/1
67040001	RK 4 ² Reihenklemme	83,50	450	100/1
67040101	RK 4 ² TS15 Reihenklemme	83,50	450	100/1
67040501	RKD 4 ² Reihenklemme	181,00	450	100/1
67040601	RKD 4 ² SV Reihenklemme	302,00	450	1/1
67041001	KBL 4-10 ² Klemmenleiste	829,00	450	10/1
67065001	URS RK1-150mm ² Reihenleiste	3.670,00	450	1/1
67074001	URS RK1-240mm ² Reihenleiste	4.440,00	450	1/1
67110001	RK 10 ² -bl Reihenleiste	132,00	450	100/1
67116001	RK 16 ² -bl Reihenleiste	188,00	450	50/1
67120001	RK 2,5 ² -bl Reihenleiste	77,00	450	1/1
67135001	RK 35 ² -bl Reihenleiste	370,00	450	20/1
67140001	RK 4 ² -bl Reihenleiste	83,50	450	100/1
67140101	RK 4 ² TS15-bl Reihenleiste	85,00	450	100/1
67140501	RKD 4 ² -bl Reihenleiste	185,00	450	100/1
67210001	RKSL 10 ² Reihenleiste	319,00	450	80/1
67216001	RKSL 16 ² Reihenleiste	490,00	450	50/1
67220001	RKSL 2,5 ² Reihenleiste	261,00	450	1/1
67235001	RKSL 35 ² Reihenleiste	653,00	450	20/1
67240001	RKSL 4 ² Reihenleiste	274,00	450	100/1
67240101	RKSL 4 ² TS15 Reihenleiste	208,00	450	100/1
67740001	RK-PV 4-L Reihenleistengehäuse	5.320,00	650	1/1
67740301	RK-PV 4 Reihenleistengehäuse	7.480,00	650	1/1
67745401	RK-PV 4 ÜSS Reihenleistengehäuse	25.000,00	650	1/1
67780001	RK-PV 8-L Reihenleistengehäuse	6.400,00	650	1/1
67780301	RK-PV 8 Reihenleistengehäuse	11.300,00	650	1/1
67785401	RK-PV 8 ÜSS Reihenleistengehäuse	28.600,00	650	1/1
68100201	Handy Top-2,5 ² Klemmenleiste	73,20	450	250/1
68100401	Handy Top-4 ² Klemmenleiste	84,70	450	250/1
68100601	Handy Top-6 ² Klemmenleiste	158,00	450	200/1
68300401	Handy Soft-2,5 ² /4 ² Klemmenleiste	69,70	450	250/1
68300601	Handy Soft-6 ² Klemmenleiste	72,00	450	250/1
68301001	Handy Soft-10 ² Klemmenleiste	138,00	450	200/1
68301601	Handy Soft-16 ² Klemmenleiste	243,00	450	100/1
68502001	HandyGrip VG 20 Klemmenleiste	68,50	450	250/1
68502101	HandyGrip VG 21 Klemmenleiste	70,00	450	250/1
68512001	HandyGrip VG 20 w Klemmenleiste	68,50	450	250/1
68512101	HandyGrip VG 21 w Klemmenleiste	70,00	450	250/1
68602001	HandyClip VC 20 Einzelklemme	18,00	450	1/1
68602101	HandyClip VC 21 Einzelklemme	18,00	450	1/1
68831001	HandyQuick SQ 31 Steckklemme	19,50	450	2000/1
68832001	HandyQuick SQ 32 Steckklemme	20,30	450	2000/1

Bestell-Nr. Order No.	Bezeichnung Description	Preis / Price EUR/100	RG** Disc. Group	VPE* Pack. Quantity
68851001	Handy Quick SQ51 Steckklemme	20,30	450	2000/1
68852001	HandyQuick SQ 52 Steckklemme	20,80	450	2000/1
68881001	Handy Quick SQ81 Steckklemme	34,50	450	2000/1
69112201	HA 25-12 Hauptleitungsabzweigklemme	355,00	450	100/1
69113201	HA 25-16 Hauptleitungsabzweigklemme	365,00	450	25/1
69113401	HA 25-16 1-pol., grau Hauptleitungsabzweigklemme	365,00	450	25/1
69113501	HA 25-16 1-pol., blau Hauptleitungsabzweigklemme	365,00	450	25/1
69113601	HA 25-16 1-pol., grün Hauptleitungsabzweigklemme	365,00	450	25/1
69122201	HA 25-22 Hauptleitungsabzweigklemme	553,00	450	50/1
69142201	HA 25-42 Hauptleitungsabzweigklemme	942,00	450	25/1
69142601	HA 25-46 Hauptleitungsabzweigklemme	1.230,00	450	25/1
69143301	HA 25-43 Hauptleitungsabzweigklemme	1.120,00	450	50/1
69152201	HA 25-52 Hauptleitungsabzweigklemme	1.170,00	450	25/1
69153301	HA 25-53 Hauptleitungsabzweigklemme	1.350,00	450	25/1
69242201	HA 3542-25 ² /35 ² Hauptleitungsabzweigklemme	2.040,00	450	25/1
69252201	HA 3552-25 ² /35 ² Hauptleitungsabzweigklemme	2.690,00	450	25/1
70610201	AK SGA-1 Schloßgarnitur gleiche Schließ	1.940,00	320	1/1
70610401	AK SRS Schließriegel-Set	439,00	320	1/1
70690201	AK SGA-2 Schloßgarnitur versch. Schließung	2.060,00	320	1/1
72830201	STV 502-S Steckdosenkombination	5.350,00	311	5/1
72831201	STV 512-S Steckdosenkombination	10.100,00	311	5/1
72840201	STV 502-K Steckdosenkombination	18.100,00	311	5/1
72841201	STV 512-K Steckdosenkombination	18.200,00	311	4/1
72890201	STV 502-L Steckdosenleergehäuse	3.420,00	311	5/1
72890401	STV 504-L Steckdosenkombination	5.830,00	311	5/1
72891201	STV 512-L Steckdosenkombination	6.100,00	311	4/1
72930401	STV 904-S Steckdosenverteiler	8.550,00	311	3/1
72931201	STV 912-S Steckdosenkombination	11.100,00	311	2/1
72931301	STV 912-S32 Steckdosenkombination	11.800,00	311	2/1
72932201	STV 922-S Steckdosenkombination	14.500,00	311	2/1
72932301	STV 923-S Steckdosenkombination	16.100,00	311	2/1
72940401	STV 904-K Steckdosenverteiler	24.000,00	311	3/1
72941201	STV 912-K Steckdosenkombination	29.800,00	311	2/1
72942201	STV 922-K Steckdosenkombination	28.800,00	311	2/1
72942301	STV 923-K Steckdosenkombination	30.400,00	311	2/1
72951201	STV 912-KN16 Steckdosenkombination	15.600,00	311	2/1
72961201	STV 912-KN32 Steckdosenkombination	16.600,00	311	2/1
72991201	STV 912-L Steckdosenleergehäuse	7.160,00	311	2/1
72992201	STV 922-L Steckdosenleergehäuse	7.810,00	311	2/1
72992301	STV 923-L Steckdosenleergehäuse	8.340,00	311	2/1
73112401	STV 1224-S32 Steckdosenkombination	18.200,00	311	1/1
73122201	STV 1222-S16 Steckdosenkombination	14.500,00	311	1/1
73122401	STV 1224-S16 Steckdosenkombination	16.800,00	311	1/1
73130801	STV 1208-S Steckdosenkombination	16.600,00	311	1/1
73132201	STV 1222-S Steckdosenkombination	15.200,00	311	1/1
73132401	STV 1224-S Steckdosenkombination	17.500,00	311	1/1
73140801	STV 1208-K Steckdosenkombination	33.700,00	311	1/1
73142201	STV 1222-K Steckdosenkombination	41.200,00	311	1/1
73142401	STV 1224-K Steckdosenkombination	36.400,00	311	1/1
73152201	STV 1222-KN16 Steckdosenkombination	23.300,00	311	1/1
73162201	STV 1222-KN Steckdosenkombination	24.400,00	311	1/1
73162401	STV 1224-K16 Steckdosenkombination	36.000,00	311	1/1
73182401	STV 1224-K32 Steckdosenkombination	37.000,00	311	1/1
73190801	STV 1208-L Steckdosenleergehäuse	8.880,00	311	1/1
73192201	STV 1222-L Steckdosenleergehäuse	8.550,00	311	1/1
73192401	STV 1224-L Steckdosenleergehäuse	8.880,00	311	1/1
73220401	STG 004 Steckdosengehäuse	7.270,00	311	4/1
73220801	STG 008 Steckdosengehäuse	12.200,00	311	2/1
73221201	STG 012 Steckdosengehäuse	7.690,00	311	4/1

Bestell-Nr. Order No.	Bezeichnung Description	Preis / Price EUR/100	RG** Disc. Group	VPE* Pack. Quantity	Bestell-Nr. Order No.	Bezeichnung Description	Preis / Price EUR/100	RG** Disc. Group	VPE* Pack. Quantity
73222401	STG 024 Steckdosengehäuse	12.400,00	311	2/1	73914101	AKi 14-4S Steckdosenkombination	20.000,00	341	1/1
73291201	STG 012-L Steckdosengehäuse	3.740,00	311	4/1	73914201	AKi 14-4M Steckdosenkombination	29.700,00	341	1/1
73500001	AK KF Klappfenster	1.170,00	320	1/1	73914301	AKi 14-4K Steckdosenkombination	37.500,00	341	1/1
73500002	AK DS 1 Deckelschraube kurz	21,20	320	1/1	73922001	AKi 28-2L Steckdosengehäuse	16.200,00	341	1/1
73500003	AK DS 2 Deckelschraube lang	33,30	320	1/1	73922101	AKi 28-2S Steckdosenkombination	21.300,00	341	1/1
73500014	AK 14 OT Oberteil	3.150,00	320	1/1	73923101	AKi 28-3S Steckdosenkombination	20.500,00	341	1/1
73500024	AK 24 OT Oberteil	3.850,00	320	1/1	73924101	AKi 28-4S Steckdosenkombination	20.900,00	341	1/1
73500028	AK 28 OT Oberteil	4.910,00	320	1/1	74040101	AKL 1-g Leergehäuse	3.380,00	321	1/1
73500042	AK 42 OT Oberteil	6.670,00	320	1/1	74040201	AKL 2-g Leergehäuse	4.810,00	321	1/1
73500056	AK 56 OT Oberteil	8.980,00	320	1/1	74040301	AKL 3-g Leergehäuse	7.510,00	321	1/1
73500070	AK 70 OT Oberteil	10.900,00	320	1/1	74040401	AKL 4-g Leergehäuse	10.300,00	321	1/1
73520301	AK 03 OT Oberteil	1.240,00	320	1/1	74111001	AKi 1-1L Steckdosengehäuse	7.970,00	341	1/1
73520501	AK 05 OT Oberteil	1.610,00	320	1/1	74111101	AKi 1-1S Steckdosenkombination	13.800,00	341	1/1
73520901	AK 09 OT Oberteil	2.220,00	320	1/1	74112001	AKi 1-2L Steckdosengehäuse	7.970,00	341	1/1
73521201	AK 12 OT Oberteil	2.550,00	320	1/1	74112101	AKi 1-2S Steckdosenkombination	15.000,00	341	1/1
73540301	AK 03 Kleinverteiler	2.260,00	320	16/1	74113101	AKi 1-3S Steckdosenkombination	13.900,00	341	1/1
73540501	AK 05 Kleinverteiler	2.800,00	320	9/1	74114101	AKi 1-4S Steckdosenkombination	14.400,00	341	1/1
73540901	AK 09 Kleinverteiler	3.530,00	320	6/1	74140101	AKi 1-g Leergehäuse	4.850,00	340	1/1
73541201	AK 12 Kleinverteiler	4.800,00	320	4/1	74140102	AKi 1-g KF 12 Leergehäuse mit Klappfenster	7.650,00	340	1/1
73541401	AK 14 Kleinverteiler	6.210,00	320	1/1	74140201	AKi 2-g Leergehäuse	6.710,00	340	1/1
73542401	AK 24 Kleinverteiler	7.760,00	320	2/1	74140301	AKi 3-g Leergehäuse	10.100,00	340	1/1
73542801	AK 28 Kleinverteiler	9.730,00	320	1/1	74140401	AKi 4-g Leergehäuse	13.400,00	340	1/1
73544201	AK 42 Kleinverteiler	13.400,00	320	1/1	74190101	AKi-R 4/34-L Leergehäuse	5.310,00	341	1/1
73545601	AK 56 Kleinverteiler	17.600,00	320	1/1	74190201	AKi-R 4/68-L Leergehäuse	7.730,00	341	1/1
73547001	AK 70 Kleinverteiler	21.700,00	320	1/1	74190301	AKi-R 4/102-L Leergehäuse	11.400,00	341	1/1
73548401	AK 84 Kleinverteiler	25.500,00	320	1/1	74190401	AKi-R 4/136-L Leergehäuse	14.900,00	341	1/1
73549801	AK 98 Kleinverteiler	29.400,00	320	1/1	74203401	AKi-R 4/34 Reihenklemmengehäuse	8.670,00	341	1/1
73640301	AKi 03 Kleinverteiler	2.540,00	340	16/1	74206801	AKi-R 4/68 Reihenklemmengehäuse	15.300,00	341	1/1
73640501	AKi 05 Kleinverteiler	3.150,00	340	9/1	74210201	AKi-R 4/102 Reihenklemmengehäuse	22.700,00	341	1/1
73640901	AKi 09 Kleinverteiler	3.990,00	340	6/1	74213601	AKi-R 4/136 Reihenklemmengehäuse	30.800,00	341	1/1
73641201	AKi 12 Kleinverteiler	5.420,00	340	4/1	74290201	AKL 2-gh Leergehäuse	6.260,00	321	1/1
73641401	AKi 14 Kleinverteiler	7.080,00	340	1/1	74290301	AKL 3-gh Leergehäuse	9.250,00	321	1/1
73642401	AKi 24 Kleinverteiler	8.740,00	340	2/1	74290401	AKL 4-gh Leergehäuse	12.400,00	321	1/1
73642801	AKi 28 Automatengehäuse	11.000,00	340	1/1	74303401	AKi-R 4/34-SL Reihenklemmengehäuse	8.800,00	341	1/1
73644201	AKi 42 Automatengehäuse	14.800,00	340	1/1	74306801	AKi-R 4/68-SL Reihenklemmengehäuse	15.300,00	341	1/1
73645601	AKi 56 Automatengehäuse	20.100,00	340	1/1	74310201	AKi-R 4/102-SL Reihenklemmengehäuse	22.700,00	341	1/1
73647001	AKi 70 Automatengehäuse	24.900,00	340	1/1	74313601	AKi-R 4/136-SL Reihenklemmengehäuse	30.800,00	341	1/1
73648401	AKi 84 Automatengehäuse	28.400,00	340	1/1	74390201	AKi 2-gh Leergehäuse	8.090,00	340	1/1
73741401	AK 14 Plus Kleinverteiler	9.730,00	320	1/1	74390301	AKi 3-gh Leergehäuse	12.100,00	340	1/1
73742801	AK 28 Plus Kleinverteiler	13.400,00	320	1/1	74390401	AKi 4-gh Leergehäuse	16.200,00	340	1/1
73744201	AK 42 Plus Kleinverteiler	17.600,00	320	1/1	74400101	AKL 1-t Leergehäuse	4.060,00	321	1/1
73745601	AK 56 Plus Kleinverteiler	21.700,00	320	1/1	74400201	AKL 2-t Leergehäuse	5.880,00	321	1/1
73747001	AK 70 Plus Kleinverteiler	25.500,00	320	1/1	74400301	AKL 3-t Leergehäuse	8.880,00	321	1/1
73841401	AKi 14 Plus Automatengehäuse	11.000,00	340	1/1	74400401	AKL 4-t Leergehäuse	12.300,00	321	1/1
73842801	AKi 28 Plus Automatengehäuse	14.800,00	340	1/1	74500101	AKi 1-t Leergehäuse	4.850,00	340	1/1
73844201	AKi 42 Plus Automatengehäuse	20.100,00	340	1/1	74500201	AKi 2-t Leergehäuse	6.710,00	340	1/1
73845601	AKi 56 Plus Automatengehäuse	24.900,00	340	1/1	74500301	AKi 3-t Leergehäuse	10.100,00	340	1/1
73847001	AKi 70 Plus Automatengehäuse	28.500,00	340	1/1	74500401	AKi 4-t Leergehäuse	13.400,00	340	1/1
73911001	AKi 14-1L Steckdosengehäuse	14.200,00	341	1/1	74690201	AKL 2-th Leergehäuse	7.360,00	321	1/1
73911101	AKi 14-1S Steckdosenkombination	19.200,00	341	1/1	74690301	AKL 3-th Leergehäuse	11.100,00	321	1/1
73911201	AKi 14-1M Steckdosenkombination	23.900,00	341	1/1	74690401	AKL 4-th Leergehäuse	14.800,00	321	1/1
73911301	AKi 14-1K Steckdosenkombination	34.500,00	341	1/1	74790201	AKi 2-th Leergehäuse	8.090,00	340	1/1
73912001	AKi 14-2L Steckdosengehäuse	14.200,00	341	1/1	74790301	AKi 3-th Leergehäuse	12.100,00	340	1/1
73912101	AKi 14-2S Steckdosenkombination	20.400,00	341	1/1	74790401	AKi 4-th Leergehäuse	16.200,00	340	1/1
73912201	AKi 14-2M Steckdosenkombination	30.300,00	341	1/1	74900101	ZKi 1 Zählergehäuse	10.900,00	311	1/1
73912301	AKi 14-2K Steckdosenkombination	38.100,00	341	1/1	74901101	ZKi 11 Zählergehäuse	13.600,00	311	1/1
73913101	AKi 14-3S Steckdosenkombination	19.500,00	341	1/1	74910001	ZKi 100 Zählergehäuse	13.200,00	311	1/1
73913201	AKi 14-3M Steckdosenkombination	29.300,00	341	1/1	74911001	ZKi 110 Zählergehäuse	17.000,00	311	1/1
73913301	AKi 14-3K Steckdosenkombination	37.100,00	341	1/1	75012201	AKi 2-VS Leergehäuse	11.800,00	340	1/1

All prices given are without obligation and recommended gross prices in EUR excl. tax.
Prices are valid starting November 1st, 2008. *VPE = per cardboard box / inner packing quantity

Bestell-Nr. Order No.	Bezeichnung Description	Preis / Price EUR/100	RG ** Disc. Group	VPE* Pack. Quantity
75200201	AKi-Z 2 Zählergehäuse	8.810,00	341	1/1
75201101	AKi-Z 3 Zählergehäuse	13.300,00	341	1/1
75240101	AKi-Z 401 Zählergehäuse	16.300,00	341	1/1
75250201	AKi-Z 502 Zählergehäuse	17.500,00	341	1/1
75711001	AKi-Z 400 Zählergehäuse	16.700,00	341	1/1
75741001	AKi-Z 410 K Zählergehäuse	19.000,00	341	1/1
75751101	AKi-Z 511 K Zählergehäuse	24.700,00	341	1/1
75841001	AKi-Z 410 KK Zählergehäuse	25.200,00	341	1/1
75851101	AKi-Z 511 KK Zählergehäuse	30.400,00	341	1/1
76125301	AKi-Si 2 Sammelschienenengehäuse	10.800,00	341	1/1
76145301	AKi-Si 4 Sammelschienenengehäuse	20.900,00	341	1/1
76165301	AKi-Si 6 Sammelschienenengehäuse	24.700,00	341	1/1
76221501	AKi-SS 21 Reiterschienenengehäuse	20.600,00	341	1/1
76232501	AKi-SS 32 Reiterschienenengehäuse	24.400,00	341	1/1
76243501	AKi-SS 43 Reiterschienenengehäuse	40.100,00	341	1/1
76264501	AKi-SS 64 Reiterschienenengehäuse	42.500,00	341	1/1
76621501	AKi-ST 21 Reiterlasttrennergehäuse	24.300,00	341	1/1
76632501	AKi-ST 32 Reiterlasttrennergehäuse	43.800,00	341	1/1
76643501	AKi-ST 43 Reiterlasttrennergehäuse	53.300,00	341	1/1
76664501	AKi-ST 64 Reiterlasttrennergehäuse	58.200,00	341	1/1
76700101	AKi-SK 451 Kombi-Reitergehäuse	47.400,00	341	1/1
76700201	AKi-SK 452 Kombi-Reitergehäuse	55.200,00	341	1/1
76720501	AKi-SN 25 NEOZED®-Reitersicherungsgehäuse	20.700,00	341	1/1
76741001	AKi-SN 410 NEOZED®-Reitersicherungsgehäuse	40.100,00	341	1/1
78110101	AKi-S 101 NH-Sicherungsgehäuse	10.900,00	341	1/1
78120101	AKi-S 201 NH-Sicherungsgehäuse	11.800,00	341	1/1
78120201	AKi-S 202 NH-Sicherungsgehäuse	15.800,00	341	1/1
78130201	AKi-S 302 NH-Sicherungsgehäuse	24.200,00	341	1/1
78130301	AKi-S 303 NH-Sicherungsgehäuse	28.900,00	341	1/1
78141101	AKi-S 411 NH-Sicherungsgehäuse	26.300,00	341	1/1
78610101	AKi-T 101 NH-Lasttrennergehäuse	16.000,00	341	1/1
78620101	AKi-T 201 NH-Lasttrennergehäuse	17.700,00	341	1/1
78641101	AKi-T 411 NH-Lasttrennergehäuse	32.300,00	341	1/1
78741601	AKi-LE 416 Lasttrennschaltergehäuse	91.900,00	341	1/1
78742501	AKi-LE 425 Lasttrennschaltergehäuse	120.000,00	341	1/1
78910601	AKi-TE 106 Lasttrennschaltergehäuse	18.700,00	341	1/1
78910801	AKi-TE 108 Lasttrennschaltergehäuse	19.900,00	341	1/1
78921001	AKi-TE 210 Lasttrennschaltergehäuse	21.500,00	341	1/1
78921601	AKi-TE 216 Lasttrennschaltergehäuse	30.000,00	341	1/1
78942501	AKi-TE 425 Lasttrennschaltergehäuse	42.100,00	341	1/1
79000701	AK N 17-S Nulleiterklemme	305,00	320	1/1
79004701	AK N 47-S Nulleiterklemme	1.470,00	320	1/1
79020401	AK 03 PEN-S Klemmschiene	527,00	320	1/1
79020501	AK 05 PEN-S Klemmschiene	588,00	320	1/1
79020701	AK 09 PEN-S Klemmschiene	693,00	320	1/1
79021101	AK 12 PEN-S Klemmschiene	866,00	320	1/1
79021201	AK 14 PEN-S Klemmschiene	878,00	320	1/1
79021701	AK 14/28 PEN-S Klemmschiene	1.470,00	320	1/1
79021801	AK 24 PEN-S Klemmschiene	1.370,00	320	1/1
79022501	AK 42 PEN-S Klemmschiene	1.740,00	320	1/1
79030601	AK NFI-SL Klemmschiene schraubenlos	456,00	320	1/1
79031701	AK 14 PEN-SL Klemmschiene schraubenlos	1.900,00	320	1/1
79031801	AK N-SL Klemmschiene schraubenlos	2.120,00	320	1/1
79032701	AK 28 PEN-SL Klemmschiene schraubenlos	2.300,00	320	1/1
79080501	KLS PE 35 Klemmstein	604,00	310	1/1
79090501	KLS N 35 Klemmstein	604,00	310	1/1
79100101	AK KS-IP65 Kombiset	408,00	320	100/1
79100201	STV KS-IP 65 Kombiset	413,00	311	100/1
79105001	AKi SV-5 Sammelschienenverbinder	3.630,00	340	1/1

Bestell-Nr. Order No.	Bezeichnung Description	Preis / Price EUR/100	RG ** Disc. Group	VPE* Pack. Quantity
79240001	AK KBL Kabelblende	847,00	320	1/1
79300401	AK ABL-V2A Außenbefestigungsglaschen	1.570,00	320	1/1
79310001	AKi WSD Wetterschutzdach	31.500,00	340	1/1
79320001	AKi ZEL Zugentlastung	2.420,00	340	1/1
79500101	AK MPI 1 Montageplatte	992,00	320	1/1
79500201	AK MPI 2 Montageplatte	1.380,00	320	1/1
79500301	AK MPI 3 Montageplatte	2.190,00	320	1/1
79500401	AK MPI 4 Montageplatte	2.880,00	320	1/1
79501201	AK MPS 2 Montageplatte	1.360,00	320	1/1
79501301	AK MPS 3 Montageplatte	2.000,00	320	1/1
79501401	AK MPS 4 Montageplatte	2.830,00	320	1/1
79502001	TR NS35-20 Träger Normschiene	675,00	340	1/1
79503001	AK NS35-216 Normschiene	422,00	320	1/1
79504501	AK NS35-406 Normschiene	553,00	320	1/1
79504801	AK ABF 1 Anbauflansch	1.470,00	320	1/1
79505001	AK ABF 2 Anbauflansch glatt	1.470,00	320	1/1
79506001	AK NS35-556	674,00	320	1/1
79506401	TR NS35-64 Träger Normschiene	1.020,00	340	1/1
79509101	TR NS35-91 Träger Normschiene	720,00	340	1/1
79541301	SR NS35 Schrauben-Set	281,00	340	1/1
79605001	AFL 300 Anbauflansch	1.460,00	340	1/1
79605101	AFL 301 Anbauflansch	1.460,00	340	1/1
79791001	AK TW Trennwand	1.070,00	320	1/1
79901201	AK AS Abdeckstreifen	118,00	320	1/1
79910301	AK BC Reservefach	283,00	320	1/1
79911201	AS Abdeckstreifen	118,00	320	1/1
80210701	Abox 025-2,5 ² /w Verbindungsdose	423,00	120	60/3
80240701	Abox 025-2,5 ² Verbindungsdose	423,00	120	60/3
80260701	Abox 025-L/w Verbindungsdose	300,00	120	60/3
80270701	Abox 025 SB-L Verbindungsdose	383,00	120	60/3
80290701	Abox 025-L Verbindungsdose	300,00	120	60/3
80310701	Abox 025 AB-2,5 ² /w Verbindungsdose	423,00	120	60/3
80340701	Abox 025 AB-2,5 ² Verbindungsdose	423,00	120	60/3
80342701	Abox 025 AB-Pot Verbindungsdose	805,00	120	60/3
80360701	Abox 025 AB-L/w Verbindungsdose	300,00	120	60/3
80390701	Abox 025 AB-L Verbindungsdose	300,00	120	60/3
80410701	Abox 040-4,0 ² /w Verbindungsdose	513,00	120	60/3
80440701	Abox 040-4,0 ² Verbindungsdose	513,00	120	60/3
80460701	Abox 040-L/w Verbindungsdose	395,00	120	60/3
80470701	Abox 040 SB-L Verbindungsdose	498,00	120	60/3
80490701	Abox 040-L Verbindungsdose	395,00	120	60/3
80540701	Abox 040 AB-4 ² Verbindungsdose	513,00	120	60/3
80560701	Abox 040 AB-L/w Verbindungsdose	395,00	120	60/3
80590701	Abox 040 AB-L Verbindungsdose	395,00	120	60/3
80640701	Abox 060-6 ² Verbindungsdose	1.040,00	120	24/2
80670701	Abox 060 SB-L Verbindungsdose	937,00	120	24/2
80680701	Abox SL-2,5 ² Verbindungsdose	852,00	120	24/2
80690701	Abox 060-L Verbindungsdose	736,00	120	24/2
81041001	Abox 100-10 ² Verbindungsdose	1.460,00	120	20/2
81081001	Abox SL-6 ² Verbindungsdose	3.630,00	120	20/2
81091001	Abox 100-L Verbindungsdose	964,00	120	20/2
81641001	Abox 160-16 ² Verbindungsdose	2.440,00	120	10/1
81681001	Abox SL-10 ² Verbindungsdose	4.730,00	120	10/1
81691001	Abox 160-L Verbindungsdose	1.570,00	120	10/1
82541001	Abox 250-25 ² Verbindungsdose	2.650,00	120	4/1
82591001	Abox 250-L Verbindungsdose	1.690,00	120	4/1
83541001	Abox 350-35 ² Verbindungsdose	5.220,00	120	4/1
83581001	Abox SL-16 ² Verbindungsdose	6.120,00	120	4/1
83591001	Abox 350-L Verbindungsdose	3.020,00	120	4/1

Bestell-Nr. Order No.	Bezeichnung Description	Preis / Price EUR/100	RG ** Disc.	VPE* Pack. Quantity	Bestell-Nr. Order No.	Bezeichnung Description	Preis / Price EUR/100	RG ** Disc.	VPE* Pack. Quantity
84000401	Abox 025/040 KLS - 2,5 ³ / ₄ Klemmstein	144,00	120	160/1	92335001	HW 050/2 WD Geratedoppeldose	354,00	100	50/5
84000601	Abox 060 KLS-6 ² Klemmstein	349,00	120	1/1	92404001	HW 040 Auslassdose	126,00	100	150/25
84001001	Abox 100 KLS-10 ² Klemmstein	571,00	120	1/1	92507001	HW 070 Verbindungsdose	268,00	100	60/10
84001601	Abox 160 KLS-16 ² Klemmstein	1.000,00	120	1/1	92510001	HW VD-67 Verschlussdeckel	48,20	100	300/10
84003501	Abox 250/350 KLS-25 ³ / ₃₅ Klemmstein	2.520,00	120	1/1	92510101	HW VD-60 Verschlussdeckel	48,20	100	300/10
84007001	Abox 700 KLS-70 ² Klemmstein	2.470,00	120	1/1	92510201	HW KB Kombibrücke	27,40	100	600/100
86020201	WKE 2 (5x6 ²) Kabelabzweigkasten	8.000,00	200	12/1	92512001	HW 120 Verbindungsdose	748,00	100	10/1
86020301	WKE 3 (5x10 ²) Kabelabzweigkasten	9.700,00	200	10/1	92512101	HW LFR-120 HW-Lochfräser	15.600,00	100	1/1
86020401	WKE 4 (5x16 ²) Kabelabzweigkasten	12.400,00	200	6/1	92513501	HW LFR-35 HW-Lochfräser	3.250,00	100	12/1
86020501	WKE 5 (15 x 6 ²) Kabelabzweigkasten	13.800,00	200	6/1	92516801	HW LFR-68 HW-Lochfräser	3.250,00	100	12/1
86020520	WKE 5 (20 x 6 ²) Kabelabzweigkasten	17.900,00	200	6/1	92517401	HW LFR-74 HW-Lochfräser	3.250,00	100	12/1
86020524	WKE 5 (24 x 6 ²) Kabelabzweigkasten	18.900,00	200	6/1	92519901	HW LFRP-Sort Profi-Koffer-Lochfräser	15.700,00	100	6/1
86021201	WKE 2 (3x10 ²) Kabelabzweigkasten	8.000,00	200	1/1	92595701	HW BS-1 Geratedose	287,00	100	50/1
86021401	WKE 4 (8 x 6 ²) Kabelabzweigkasten	10.600,00	200	6/1	92604501	HW AS-1 Geratedose	245,00	100	80/1
86030101	WKE-KW 5 Brandabschottung	16.200,00	200	1/1	92693501	HW LFRP-35 Profi-Lochfräser	5.900,00	100	12/1
86030201	WKE-KW 10 Brandabschottung	20.800,00	200	1/1	92696801	HW LFRP-68 Profi-Lochfräser	6.480,00	100	12/1
86030301	WKE-KW 15 Brandabschottung	26.000,00	200	1/1	92697401	HW LFRP-74 Profi-Lochfräser	7.020,00	100	12/1
86030401	WKE-KW 205 Brandabschottung	16.300,00	200	1/1	92705001	HW DD Deckendose	340,00	100	100/10
86030501	WKE-KT 5 Brandabschottung	17.200,00	200	1/1	92710001	HW 050 DD-VD Verschlussdeckel mit Deckenhaken	99,60	100	100/10
86030601	WKE-KW 20 Brandabschottung	31.200,00	200	16/1	92800101	HWK 1 Abzweigkasten	616,00	100	10/1
86030701	WKE-KW 25 Brandabschottung	37.500,00	200	15/1	92800201	HWK 2 Abzweigkasten	1.530,00	100	10/1
86030801	WKE-KW 30 Brandabschottung	43.800,00	200	12/1	92800301	HWK 3 Abzweigkasten	4.870,00	100	10/1
86030901	WKE-KW 305 Brandabschottung	12.700,00	200	70/1	92810101	HWK 1-VD Ersatzdeckel	182,00	100	1/1
86031001	WKE-KW 405 Brandabschottung	17.700,00	200	38/1	92810201	HWK 2-VD Ersatzdeckel	406,00	100	1/1
86038001	WKE-DA Distanzanker	1.350,00	200	1/1	92810301	HWK 3-VD Ersatzdeckel	790,00	100	1/1
86038101	WKE-BS Brandschutzschaum	2.560,00	200	1/1	92993501	HW LFR-35/SBL Sägeblatt	719,00	100	1/1
86040001	WKE 200 ABL Aussenbefestigungsset	1.190,00	200	60/1	92996401	HW LFR ZB Zentrierbohrer	634,00	100	1/1
86040101	WKE DÜB V4A Dübel	3.160,00	200	60/1	92996801	HW LFR-68/SBL Sägeblatt	719,00	100	1/1
86040201	WKE DÜB 1.4529 Dübel	6.430,00	200	60/1	92996901	HW LFR-74/SBL Sägeblatt	799,00	100	1/1
86220201	WKE 202 RK Kabelabzweigkasten	11.500,00	200	12/1	92997001	HW LFRP-ANST Aufnahmeschaft	2.410,00	100	1/1
86220301	WKE 203 RK Kabelabzweigkasten	11.500,00	200	10/1	92997101	HW LFRP-35/SBL Sägeglocke	3.880,00	100	1/1
86220401	WKE 204 RK Kabelabzweigkasten	12.500,00	200	10/1	92997201	HW LFRP-68/SBL Sägeglocke	4.240,00	100	1/1
86230201	WKE 302 RK Kabelabzweigkasten	16.000,00	200	1/1	97022001	RVB 20 Rohrverbinder	67,40	520	100/1
86230301	WKE 303 RK Kabelabzweigkasten	18.500,00	200	1/1	97022501	RVB 25 Rohrverbinder	105,00	520	50/1
86230401	WKE 304 RK Kabelabzweigkasten	20.000,00	200	1/1	97023201	RVB 32 Rohrverbinder	152,00	520	25/1
86240201	WKE 402 RK Kabelabzweigkasten	22.000,00	200	12/1	97024001	RVB 40 Rohrverbinder	261,00	520	25/1
86240301	WKE 403 RK Kabelabzweigkasten	22.000,00	200	10/1	97031801	ROP 18-VST Verschlussstopfen	15,50	520	1500/250
86240401	WKE 404 RK Kabelabzweigkasten	26.000,00	200	10/1	97032301	ROP 23-VST Verschlussstopfen	21,80	520	750/125
87041001	Abox 700-70 ² Verbindungsdose	16.700,00	120	1/1	97033001	ROP 30-VST Verschlussstopfen	40,00	520	300/1
87091001	Abox 700-L Verbindungsdose	7.840,00	120	1/1	97042501	ROK 1 Rohrkrümmer	49,00	520	300/1
89001001	Abox PST Plombierset	79,60	120	1/1	97043001	ROK 2 Rohrkrümmer	112,00	520	120/1
89401601	Abox 160 NS Normschiene	263,00	120	1/1	97043501	ROK 3 Rohrkrümmer	112,00	520	120/1
89403501	Abox 350 NS Normschiene	339,00	120	1/1	97050001	BSK 1 Blindsockel	29,60	520	150/1
89500601	Abox 060 MPI Montageplatte	509,00	120	1/1	97050501	BSK 2 Blindsockel	43,70	520	90/1
89501001	Abox 100 MPI Montageplatte	593,00	120	1/1	97051801	ROP 18 Rohrkapsel	43,20	520	210/1
89501601	Abox 160 MPI Montageplatte	708,00	120	1/1	97052301	ROP 23 Rohrkapsel	72,30	520	90/1
89503501	Abox 350 MPI Montageplatte	955,00	120	1/1	97053001	ROP 30 Rohrkapsel	72,30	520	90/1
91910201	HW VD-64 Verschlussdeckel	46,00	100	500/1	97053701	ROP 37 Rohrkapsel	346,00	520	100/1
92003501	HW 035 Flachdose	180,00	100	100/10	97054001	KUT Kuppeltrichter	117,00	520	150/1
92005001	HW 050 Geratedose	116,00	100	100/10	97055001	KUK Kuppelkasten	124,00	520	100/1
92006501	HW 065 Geräte-Verbindungsdose	145,00	100	80/10	97056001	WAD Wandauslassdose	144,00	520	100/1
92035001	HW 050 WD Geratedose	156,00	100	100/10	97056201	WAD VD Verschlussdeckel	34,70	520	600/100
92036501	HW 065 WD Geräte-Verbindungsdose	165,00	100	80/10	97061801	KOT 18 Konustrichter	141,00	520	70/1
92205001	HW 050-T2/LG Geräte-Verbindungsdose	116,00	100	100/1	97062301	KOT 23 Konustrichter	261,00	520	60/1
92206501	HW 065-T1/LG Geräte-Verbindungsdose	146,00	100	80/1	97063001	KOT 30 Konustrichter	261,00	520	60/1
92235001	HW 050 WD-T2/LG Geräte-Verbindungsdose	164,00	100	100/1	97063701	KOT 37 Konustrichter	261,00	520	1/1
92235101	HW 050 WD-T2/LG Geratedoppeldose	164,00	100	100/1	97069001	VBK Verbindungskasten	269,00	520	60/1
92236501	HW 065 WD-T1/LG Geräte-Verbindungsdose	202,00	100	80/1	97070401	DAL 4 Universal-Auslassleiste	571,00	520	50/1
92305001	HW 050/2 Geratedoppeldose	296,00	100	50/5	97070501	DAL 1 Universal-Auslassleiste	122,00	520	100/1

All prices given are without obligation and recommended gross prices in EUR excl. tax.
Prices are valid starting November 1st, 2008. *VPE = per cardboard box / inner packing quantity

Bestell-Nr. Order No.	Bezeichnung Description	Preis / Price EUR/100	RG ** Disc. Group	VPE* Pack. Quantity
97070601	DAL 2 Universal-Auslassleiste	124,00	520	100/1
97071601	UVA 90 Universalauslass	199,00	520	90/1
97072001	ROK 1-5 Rohrkrümmer-Set	134,00	520	1/1
97072501	ROK 2-5 Rohrkrümmer-Set	269,00	520	1/1
97073201	ROK 3-5 Rohrkrümmer-Set	269,00	520	1/1
97074801	U 71 KUT-M5 Kuppeltrichter	167,00	520	150/1
97103501	U 71 FD Flachdose	145,00	520	100/1
97104501	U 71 GRD Gerätedose	138,00	520	100/1
97104502	U 71 GRD-D Gerätedose	138,00	520	100/1
97104701	U 71 KUD Kuppeldose	132,00	520	100/1
97106501	U 71 GVD-2 Geräte-Verbindungsdose	167,00	520	80/1
97106601	U 71 DVD-2 Geräte-Verbindungsdose	200,00	520	50/1
97124801	U 71 KUD-M5 Kuppeldose	164,00	520	100/1
97136501	U 71 GVD-3 Geräte-Verbindungsdose	181,00	520	80/1
97154801	U 71 DAD Deckenleuchtenanschlussdose	188,00	520	100/1
97174501	U 71 K GRD Gerätedose	136,00	520	100/1
97174801	U 71 KP-M5 Kuppel	102,00	520	100/1
97176501	U 71 K GVD-2 Geräte-Verbindungsdose	166,00	520	80/1
97176601	U 71 K DVD-2 Geräte-Verbindungsdose	200,00	520	50/1
97186501	U 71 K GVD-3 Geräte-Verbindungsdose	193,00	520	80/1
97186601	U 71 K DVD-3 Deckenverbindungsdose	200,00	520	50/1
97276001	U 71 K GRO Großrohrdose	163,00	520	75/1
97292501	U 71 TD-44 Tiefdose	103,00	520	100/1
97294501	U 71 TD-49 Tiefdose	101,00	520	100/1
97296001	U 71 GRO Großrohrdose	176,00	520	75/1
97305001	U 71 Perilex Gerätedose	243,00	520	50/1
97308102	U 86 DVD-2 Deckenverbindungsdose	229,00	520	50/1
97331201	U 120 GRO-3 Großrohrdose	342,00	520	35/1
97371201	U 120 K GRO-2 Großrohrdose	242,00	520	40/1
97371301	U 120 K GRO-3 Großrohrdose	329,00	520	35/1
97378101	U 86 K DVD-2 Deckenverbindungsdose	231,00	520	50/1
97378301	U 86 K DVD-3 Deckenverbindungsdose	271,00	520	50/1
97400101	BS 1 Geräteeinbaudose	439,00	520	50/1
97400201	BS 2 Geräteeinbaudose	549,00	520	30/1
97410001	BS 1 VD Verschlussdeckel	145,00	520	150/25
97410201	BS 2 VD Verschlussdeckel	216,00	520	90/15
97412001	BS MBR Montagebrücke	31,90	520	1000/100
97413001	BS ES-30 Einbauschraube	13,40	520	4000/1
97413501	BS ES-40 Einbauschraube	33,00	520	3000/1
97415001	BS ES-50 Einbauschraube	45,00	520	2000/1
97443101	BS 1-BSK Blindsockel	89,00	520	100/1
97443201	BS 2-BSK Blindsockel	125,00	520	60/1
97500101	K1 EK Einbaukasten	384,00	520	50/1
97500201	K2 EK Einbaukasten	552,00	520	30/1
97510001	K1 VD Verschlussdeckel	93,00	520	150/25
97510201	K2 VD Verschlussdeckel	141,00	520	90/1
97600101	IBTronic H120-S1 Einbaugehäuse	1.030,00	520	10/1
97600201	IBT H120-S2 Einbaugehäuse	1.030,00	520	10/1
97600301	IBTronic H120-O Einbaugehäuse	1.030,00	520	10/1
97600401	IBTronic H120-P Einbaugehäuse	1.820,00	520	10/1
97600501	IBTronic H120-68 Einbaugehäuse	1.030,00	520	10/1
97600801	IBTronic H120-120/0 Einbaugehäuse	1.030,00	520	10/1
97610101	IBTronic H120-S1-S2 Einbaugehäuse	1.040,00	520	12/1
97610301	IBTronic H120-S1-0 Einbaugehäuse	1.040,00	520	12/1
97610401	IBTronic H120-P-O Einbaugehäuse	1.850,00	520	12/1
97610501	IBTronic H120-68-O Einbaugehäuse	1.040,00	520	12/1
97620101	IBTronic H120TT-S1 Einbaugehäuse	2.040,00	520	8/1
97620201	IBTronic H120TT-S2 Einbaugehäuse	2.040,00	520	8/1
97620301	IBTronic H120TT-O Einbaugehäuse	2.040,00	520	8/1

Bestell-Nr. Order No.	Bezeichnung Description	Preis / Price EUR/100	RG ** Disc. Group	VPE* Pack. Quantity
97620401	IBTronic H120TT-P Einbaugehäuse	2.800,00	520	8/1
97620501	IBTronic H120TT-68 Einbaugehäuse	2.040,00	520	8/1
97620801	IBTronic H120TT-120/0 Einbaugehäuse	2.040,00	520	8/1
97630101	IBTronic H120TT-S1-0 Einbaugehäuse	2.060,00	520	6/1
97630201	IBTronic H120TT-S2-0 Einbaugehäuse	2.060,00	520	6/1
97630301	IBTronic H120TT-O-O Einbaugehäuse	2.060,00	520	6/1
97630401	IBTronic H120TT-P-O Einbaugehäuse	2.860,00	520	6/1
97630501	IBTronic H120TT-68-O Einbaugehäuse	2.040,00	520	6/1
97660401	IBTronic XL H 185 F Gehäuse	2.660,00	520	6/1
97660402	IBTronic XL H 185 FE Gehäuse	2.660,00	520	6/1
97680101	IBTronic XL Drillbox Gehäuse	3.720,00	520	6/1
97680102	IBTronic XL Drillbox E Gehäuse	3.720,00	520	6/1
97700101	K0 EK Einbaukasten	255,00	520	50/1
97700201	K15 EK Einbaukasten	397,00	520	30/1
97710001	K0VD Verschlussdeckel	106,00	520	180/30
97710501	K15 VD Verschlussdeckel	156,00	520	90/15
97810001	IBT LZA-OE Stanzzange	7.630,00	520	1/1
97811801	IBT LZA-18 Stanzzange	11.800,00	520	1/1
97812301	IBT LZA-23 Stanzzange	11.800,00	520	1/1
97880801	IBT STE-LST/8 Stanzeinsatz	1.370,00	520	1/1
97881401	IBT STE-LST/14 Stanzeinsatz	1.370,00	520	1/1
97881801	IBT STE-LST/18 Stanzeinsatz	1.370,00	520	1/1
97882301	IBT STE-LST/23 Stanzeinsatz	5.330,00	520	1/1
97883001	IBT STE-LST/30 Stanzeinsatz	8.750,00	520	1/1
97883901	IBT STE-LST/39 Stanzeinsatz	9.600,00	520	1/1
97891001	IBT STE-LZA/10 Stanzeinsatz	4.950,00	520	1/1
97891401	IBT STE-LZA/14 Stanzeinsatz	4.950,00	520	1/1
97891801	IBT STE-LZA/18 Stanzeinsatz	4.600,00	520	1/1
97892301	IBT STE-LZA/23 Stanzeinsatz	4.930,00	520	1/1
97893001	IBT STE-LZA/30 Stanzeinsatz	8.300,00	520	1/1
97910001	VD 75 Verschlussdeckel	48,20	520	200/25
97910201	U 71 VDF Verschlussdeckel	77,40	520	100/10
97910301	U 86 VDF Verschlussdeckel	135,00	520	100/10
97910401	U 71 VDS Verschlussdeckel	65,00	520	100/10
97910501	ES-10 Einbauschraube	5,08	520	400/1
97910601	ES-18 Einbauschraube 3,1x18	4,98	520	250/1
97910701	ES-25 Einbauschraube 3,1x25	6,31	520	200/1
97910901	IBT DST Distanzstück	122,00	520	1/1
97911001	GWB Gewindeboden	87,50	520	120/1
97911501	DH 55 Deckenhaken	72,30	520	600/1
97911601	DH 90 Deckenhaken	80,70	520	600/1
97911701	DH 75-M5 Deckenhaken	75,80	520	600/100
97911801	DH 65 Deckenhaken	73,70	520	600/1
97911901	DH 100-M5 Deckenhaken	92,60	520	600/1
97912001	DH 65-M5 Deckenhaken	75,80	520	600/1
97912101	DH 115-M5 Deckenhaken	107,00	520	600/1
97912201	DH 90-M5 Deckenhaken	87,50	520	600/1
97912301	DH 135-M5 Deckenhaken	122,00	520	600/1
97913501	ABH 1 Abstandhalter	33,80	520	300/1
97913601	KBI 1 Kabelbinder	19,60	520	2000/100
97915501	WED Weitedorn	169,00	520	90/15
97916001	IBT LFR Lochsäge	2.660,00	520	120/1
97916201	LST Handstanzmaschine	81.300,00	520	1/1
97920501	IBT ST Stopfen	3,94	520	6000/1
97921001	VBN Verbundnippel	11,10	520	900/150
97921201	VB 71 Verbundbrille	13,60	520	900/150
97921301	VB 80/85 Verbundbrille	34,30	520	450/75
97921401	VB 90 Verbundbrille	64,80	520	600/100
97921501	VB 105 Verbundbrille	64,80	520	600/1

Bestell-Nr. Order No.	Bezeichnung Description	Preis / Price EUR/100	RG** Disc.	VPE* Pack. Group Quantity	Bestell-Nr. Order No.	Bezeichnung Description	Preis / Price EUR/100	RG** Disc.	VPE* Pack. Group Quantity
97923001	ROS Rohrstütze	657,00	520	25/1					
97924001	NAS-AL Spreiznagel	16,10	520	1800/300					
97924201	NA-AL Nagel	10,90	520	4800/800					
97924301	NA-AL/ql Nagel	10,90	520	4800/800					
97924501	HC Halteclip	59,40	520	600/100					
97924801	KR Kleberonde	59,10	520	1200/200					
97925001	HFL Halteflansch	39,10	520	300/50					
97926001	ANSW Anschweißschraube	13,00	520	50/1					
97926601	DOS Doppelschraube	60,30	520	30/1					
97928001	HM Haftmagnet	1.480,00	520	3/1					
97929901	HM-UNI Haftmagnet	2.460,00	520	3/1					
97930001	MA Magnetabheber	12.500,00	520	1/1					
97953001	U 71 BSK-NA Blindsockel	84,70	520	80/1					
97953002	U 71 BSK-2 Blindsockel Sichtbeton	84,70	520	80/1					
97953101	K1 K2 BL Blindleiste	62,20	520	200/1					
97953201	K0 K15 BL Blindleiste	52,90	520	200/1					
97953501	STH-STU Stützpuffer	18,20	520	6000/1000					
97953601	STH-ELP Einlegepatrone	6,80	520	300/1					
97953801	U 71 BSK-K Blindsockel	85,90	520	80/1					
97953901	U 71 BSK Blindsockel	85,90	520	80/1					
97957001	STH 70 Stützholm	32,20	520	1000/50					
97959001	STH 90 Stützholm	33,50	520	600/50					
97960001	STH 100 Stützholm	34,40	520	600/50					
97961001	STH 110 Stützholm	36,40	520	600/50					
97963001	STH 130 Stützholm	37,40	520	500/50					
97964001	STH 140 Stützholm	37,40	520	500/50					
97965001	STH 150 Stützholm	38,90	520	400/50					
97967001	STH 170 Stützholm	40,00	520	400/50					
97969001	STH 190 Stützholm	43,10	520	400/50					
97973001	STH 230 Stützholm	46,70	520	300/50					
97974001	STH 240 Stützholm	46,70	520	200/50					
97979001	STH 290 Stützholm	50,40	520	200/50					
97980001	NS 35-90 Normschiene	273,00	520	1/1					
97980101	FPD 120 Fermacellplatte	851,00	520	1/1					
97980201	FPD 185 Fermacellplatte	1.050,00	520	1/1					
97980301	LMK 76 Leuchtenmontagekit 2-teilig	1.060,00	520	1/1					
98000201	K3 EK Einbaukasten	939,00	520	15/1					
98000401	K4 EK Einbaukasten	2.370,00	520	4/1					
98000501	K4-H EK Universelles Einbauegehäuse	3.360,00	520	1/1					
98000601	K4-H-P EK Universelles Einbauegehäuse	5.590,00	520	1/1					
98010001	K3 VD Verschlussdeckel	356,00	520	50/10					
98010401	K4 VD Verschlussdeckel	792,00	520	10/1					
98010501	K3 TW Trennwand	255,00	520	300/1					
98010801	K8 VD Verschlussdeckel	2.810,00	520	1/1					
98011201	K12 VD Verschlussdeckel	3.220,00	520	1/1					
98101001	LB 71M GVD 100 Geräte-Verbindungsdose	260,00	520	60/1					
98108401	LB 71M GVD 86 Geräte-Verbindungsdose	166,00	520	75/1					
98171001	LB 71K GVD 100 Geräte-Verbindungsdose	260,00	520	60/1					
98178401	LB 71K GVD 86 Geräte-Verbindungsdose	166,00	520	75/1					
98181001	LB 71O GVD 100 Geräte-Verbindungsdose	260,00	520	60/1					
98188401	LB 71O GVD 86 Geräte-Verbindungsdose	166,00	520	75/1					
98600001	UP 015 Verteilerset	2.940,00	300	6/1					
98800201	K8 EK Einbaukasten	3.780,00	520	1/1					
98800301	K12 EK Einbaukasten	6.190,00	520	1/1					

Allgemeine Geschäftsbedingungen

1. Für alle Lieferungen

– auch ab unseren Vertreterlägern –
finden folgende Erklärungen Anwendung:

- 1.1 die „Gewährleistungsregeln von Herstellern von Installationsgeräten und –systemen“
 - 1.2 die „Allgemeinen Lieferbedingungen für Erzeugnisse und Leistungen der Elektroindustrie zur Verwendung im Geschäftsverkehr gegenüber Unternehmen“ vom Zentralverband Elektrotechnik- und Elektroindustrie (ZVEI) e.V., gültig in der neuesten Fassung
 - 1.3 die „Ergänzungsklausel Erweiteter Eigentumsvorbehalt“ vom Zentralverband Elektrotechnik- und Elektroindustrie (ZVEI) e.V. – ebenfalls gültig in der neuesten Fassung
 - 1.4 zusätzlich die nachfolgenden Punkte 2 bis 12. Die o.g. Regeln, Lieferbedingungen und Klauseln senden wir Ihnen auf Anfrage gerne zu und stehen zusätzlich im Internet unter www.spelsberg.de zum Download zur Verfügung. Die Einkaufsbedingungen des Kunden weisen wir hiermit zurück, es sei denn, sie werden ausdrücklich von uns anerkannt. Spätestens bei Annahme unserer Lieferung werden unsere Bedingungen als allein maßgebend anerkannt. Auftragsbestätigungen werden nur auf ausdrücklichen Wunsch hin zugesandt.
- 2. Kleinbestellungen**
unter Euro 100,- brutto erhalten keinen Rabatt, Berechnung Brutto für Netto.
- 3. Normalverpackung**
ist die im Katalog ausgewiesene kleinste Verpackungseinheit. Bei Bestellung abweichender Mengen wird die nächstliegende Verpackungseinheit geliefert.
- 4. Seemäßige Verpackung**
wird als geringer Aufschlag nur bei Container-Verpackung berechnet.
- 5. Franko-Lieferung**
(fracht- und verpackungsfreie Lieferung) erfolgt innerhalb der Bundesrepublik ab einem Nettoauftragswert von Euro 1000,-. Die am Bestimmungsort entstehenden Rollgelder gehen immer zu Lasten des Empfängers.
- 6. Versand**
erfolgt immer auf Gefahr des Empfängers, auch wenn Franko-Lieferung vereinbart ist.

7. Eignung und Beschaffenheit

Alle Angaben und Auskünfte über Eignung, Beschaffenheit und Anwendung unserer Waren befreien nicht von eigenen Prüfungen und Versuchen. Für die Beachtung gesetzlicher, behördlicher und EVU-Vorschriften bei der Verwendung unserer Waren ist der Verarbeiter verantwortlich.

8. Beanstandungen

können nur innerhalb von 8 Tagen nach Empfang der Sendung anerkannt werden. Erkennbare Transportschäden müssen bei Annahme der Ware auf dem jew. Frachtpapier vom Anlieferer mit Unterschrift bestätigt werden.

9. Warenrücksendungen

werden grundsätzlich abgelehnt, soweit nicht vorher unser Einverständnis gegeben wurde. Bei Nichtbeachtung haftet der Rücksender für alle entstehenden Kosten und Nachteile.

10. Zahlung erbitten wir

innerhalb 10 Tagen abzüglich 3% Skonto, innerhalb 30 Tagen netto. Überschreitungen des Zahlungszieles berechtigen zur Erhebung von Verzugszinsen in Höhe der banküblichen Zinssätze. Bei Zweifel an der Zahlungsfähigkeit, insbesondere bei Zahlungsrückständen, können wir vorbehaltlich weitergehender Ansprüche für weitere Lieferungen Vorauszahlungen oder Sicherheiten verlangen sowie eingeräumte Zahlungsziele widerrufen.

11. Erfüllungsort

für die Lieferung, Zahlung und sonstige vertragliche Leistung beider Seiten ist Schalksmühle. Gerichtsstand ist Lüdenscheid. Es gilt ausschließlich deutsches Recht.

12. Datenschutz

Wir sind berechtigt, die zur Geschäftsbeziehung oder im Zusammenhang mit ihr erhaltenen Daten über unsere Kunden, gleichgültig von wem sie stammen, im Sinne des Bundesdatenschutzgesetzes zu verarbeiten.

General Terms and Conditions

1. For all deliveries

– including deliveries from our agents' stocks – the following terms shall be applied:

- 1.1 die „Gewährleistungsregeln von Herstellern von Installationsgeräten und –systemen“
 - 1.2. "General Conditions for the Supply of Products and Services of the Electrical and Electronics Industry for Commercial Transactions between Businesses" in the version as amended by Zentralverband der Elektrotechnik und Elektronikindustrie (ZVEI) e.V.", the German Electrical and Electronic Manufacturers' Association
 - 1.3. the "Supplementary Clause Extended Clause of Reservation of Ownership" in the version as amended by Zentralverband der Elektrotechnik und Elektronikindustrie (ZVEI) e.V.", the German Electrical and Electronic Manufacturers' Association
 - 1.4 in addition, the following paragraphs 2 to 12. We will happily send you the above mentioned norms, delivery terms and clauses, if required. The documents can also be downloaded from our web site (www.spelsberg.de). We herewith reject the conditions of purchase of our customer unless they are explicitly acknowledged by us. Our terms will be acknowledged will be considered the sole binding legal foundation when delivery is taken of objects supplied by. Order confirmations will only be sent if requested expressly.
2. **Small orders**
for less than 100 euro will not be granted any discount but invoiced gross for net.
 3. **Normal packing**
is that packing unit indicated in our catalogue. Should the ordered quantity not correspond with the quantity of pieces contained in our packing units we will deliver the best corresponding packing unit(s).
 4. **Sea- proof packing**
Will be supplementary invoiced only in case of packing in containers.
 5. **Delivery freight prepaid**
(freight paid, packing included) will be carried out within the territory of Germany for a net order value of more than 1,000 euro. Haulage payable at destination shall be borne by the receiver of the goods.
 6. **Dispatch**
will always be carried out at receiver's risk, even in case of agreed delivery freight prepaid.

7. Suitability and nature of goods

Any indication and information concerning suitability, nature and application our of goods shall not discharge our customer from their own controls and tests. The customer processing our goods shall be assume liability for dispositions prescribed by law, public agencies and electric supply companies.

8. Claims

shall only be acknowledged within 8 days of the receipt of the consignment. On receipt of the goods, the person delivering the goods must confirm any visible damage to goods in transit on the relevant delivery notes.

9. Return of goods

shall be rejected unless we have given our prior acceptance. In case of non-compliance the company/person returning the goods shall assume liability for any costs and disadvantages.

10. Our payment terms

are within 10 days less 3 % cash discount or net within 30 days. If the customer is in arrears of payment, we are entitled to claim interest in the amount of the current base interest. Should the customer's solvency be doubted, in particular in case of payment in arrears, we are entitled, subject to all other claims, to demand payment in advance or guarantees or revoke already granted credit terms.

11. Place of performance

for delivery, payment and other contractual performances of both parties is Schalksmühle. Place of jurisdiction is Lüdenscheid. German law governs the relationship between the contracting parties.

12. Data protection

We are entitled to use data arising from the business relationship with our customers, regardless their origin, within the meaning of the BDSG (the German Federal Data protection Act).

Abox-i - IP 65



Abox-i SL - IP 65

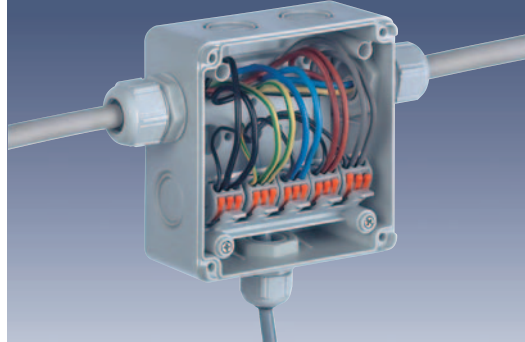

Abox Ex - IP 65



Abox GT - IP 68

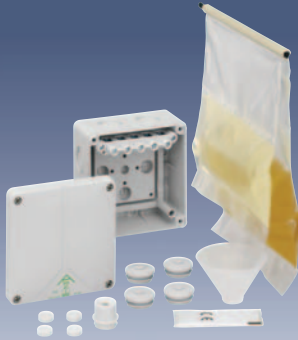

AKi - IP 65



GTi - IP 65

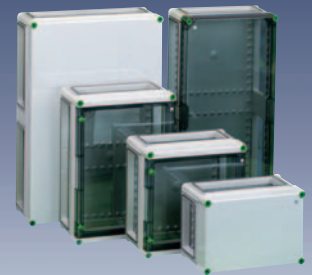

STV / STG - IP 44



TK-PC - IP 66



ZKi - IP 65 / IP 54



Spelsberg Produkte mit iQ - Bei hoher Beanspruchung...

- Glasfaserverstärktes Polycarbonat bei den Serien Abox-i, Abox-i SL, Abox-Ex, Abox GT, AKi, GTi, STV / STG, TK-PC und ZKi
- Umfassende Prüfungen bestätigen beste Materialeigenschaften und garantieren optimale Funktion und Haltbarkeit unter extremen Bedingungen
- einsetzbar von -35°C bis 80°C
- beständig gegen: starke Säuren, Alkohol, Benzin, Mineralöl, pflanzliche Fette, tierische Fette, und bedingt beständig gegen Diesel
- Schutzart bis IP 68
- UV- und witterungsbeständig
- schwer entflammbar (Brennverhalten nach VDE 0471/ EN60695/IUL94)
- schlag- und bruchfest bei mechanischer Beanspruchung bis IK08
- Halogen-, schwermetall-, PVC- und silikonfrei